

SLUB

Wir führen Wissen.

IOS Regensburg – Maps in Libraries 2019

Mile sheets, metadata, and managing map forums

Dominik Stoltz – Saxon State and University Library Dresden (SLUB)

Presentation by

❖ Dominik Stoltz

- Research Librarian at Saxon State and University Library Dresden (SLUB) – Department of Manuscripts, Rare Books and Regional Studies; tasked with improving the Virtual Map Forum 2.0

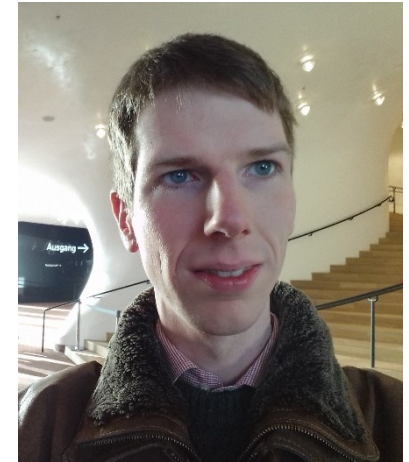

with thanks to

❖ Dr. Georg Zimmermann

- Cartographer and Curator of the Map collection at SLUB, founder and main corrector/editor of the Virtual Map Forum 2.0

Das Kartenforum / The Map Forum

> MAP FORUM PARTNERS

- Berlin, [Staatsbibliothek zu Berlin - Preußischer Kulturbesitz, Kartensammlung](#)
- Bremen, [Staats- und Universitätsbibliothek Bremen](#)
- Dessau, [Landesarchiv Sachsen-Anhalt, Abteilung Dessau](#)
- Dresden, [Sächsische Landesbibliothek - Staats- und Universitätsbibliothek Dresden, Kartensammlung](#)
- Dresden, [Amt für Geodaten und Kataster](#)
- Dresden, [Institut für Kartographie der Technischen Universität Dresden](#)
- Dresden, [Institut für Landschaftsarchitektur, Lehrgebiet Geschichte der Landschaftsarchitektur und Gartendenkmalpflege der Technischen Universität Dresden](#)
- Dresden, [Kupferstichkabinett der Staatlichen Kunstsammlungen Dresden](#)
- Dresden, [Landesamt für Denkmalpflege Sachsen](#)
- Dresden, [Mathematisch-Physikalischer Salon der Staatlichen Kunstsammlungen Dresden](#)
- Dresden, [Stadtarchiv](#)
- Dresden, [Sächsisches Staatsarchiv, Abt. Hauptstaatsarchiv Dresden](#)
- Frankfurt/Main, [Bundesamt für Kartographie und Geodäsie](#)
- Freiberg, [Universitätsbibliothek "Georgius Agricola" der TU Bergakademie Freiberg](#)
- Görlitz, [Oberlausitzische Bibliothek der Wissenschaften](#)
- Göttingen, [Niedersächsische Staats- und Universitätsbibliothek Göttingen, Kartensammlung](#)
- München, [Bayerische Staatsbibliothek, Abteilung Karten und Bilder](#)
- Rostock, [Universitätsbibliothek Rostock, Sondersammlungen](#)
- Weimar, [Herzogin Anna Amalia Bibliothek](#)
- Wolfenbüttel, [Herzog August Bibliothek](#)
- Zwickau, [Ratsschulbibliothek](#)

- curated by the SLUB Map collection team
- using the infrastructure of the Deutsche Fotothek
- presenting materials from libraries, museums, and archives

The Map Forum– thematic structure

City Maps

"Meilenblätter" of Saxony

Maps of Saxony before 1850

Maps of Saxony after 1850

Germany and Central Europe

Geological maps

River Maps

Country Maps

Fortress Plans

Vedutas

Castles

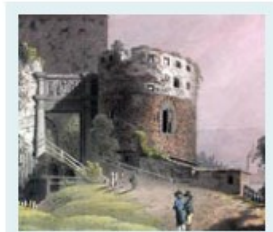

Palaces

Gates

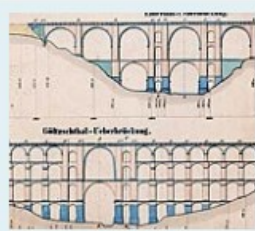

Bridges

Coats of arms

Adelung Collection

All Maps

All Vedutas

19 selected theme complexes on the opening page
<http://www.deutschefotothek.de/cms/kartenforum.xml>

Mile sheets – the first exact topographic survey of Saxony

MEILENBLÄTTER VON SACHSEN, 1:12000, 1780-1806

The mile sheets are the result of the topographic survey of Saxony carried out between 1780 and 1806. This was done under F.L. Aster (1732-1804), the later leader of the engineering corps of the Saxon army, on the basis of a triangulation as a measuring table survey.

Berliner Exemplar

Freiberger Exemplar

Dresdner Exemplar

ÜBERSICHTSKARTE: MEILENBLÄTTER VON SACHSEN 1:12000 - "BERLINER EXEMPLAR"

Please select a sheet from the map series by clicking on the corresponding map field.

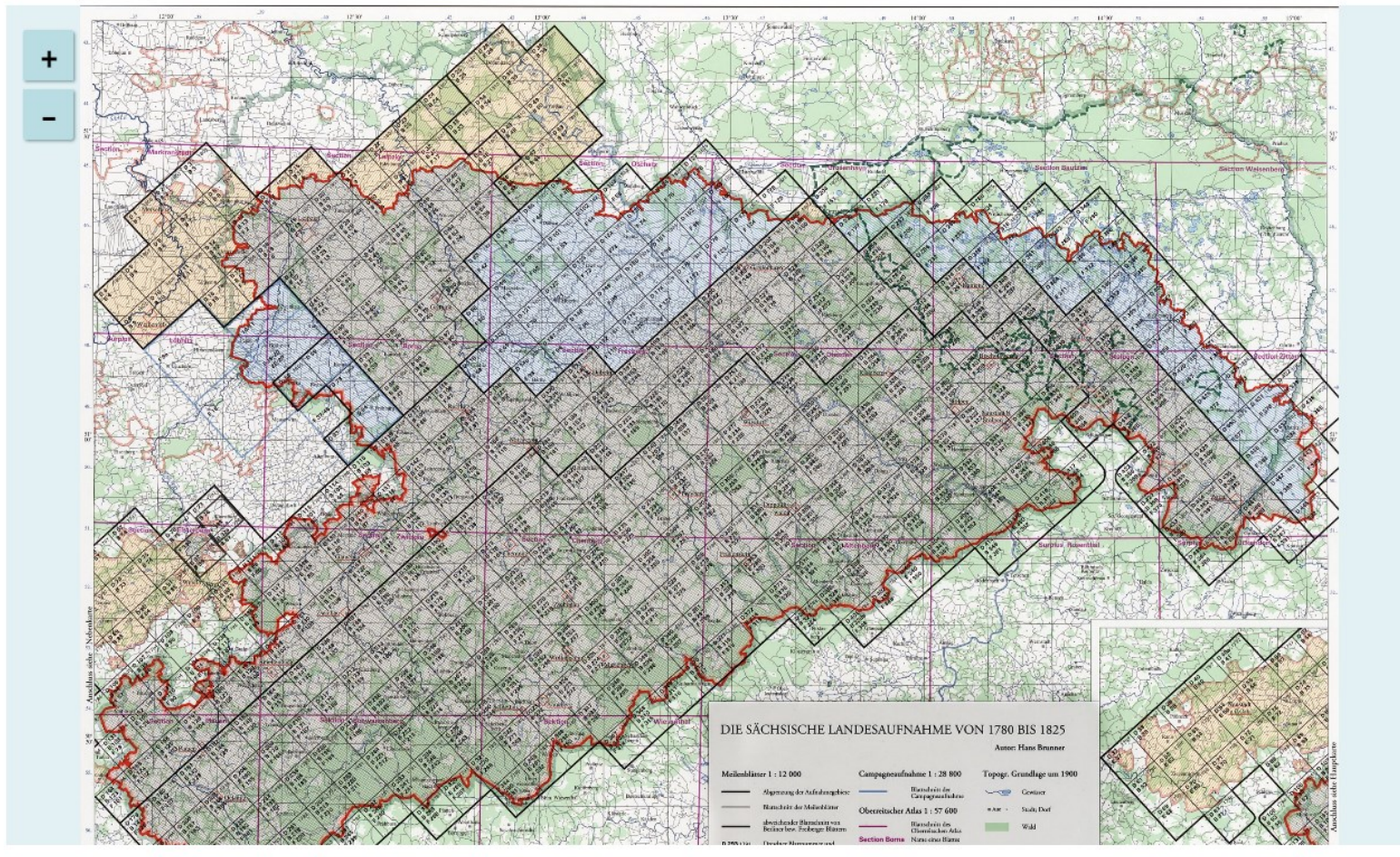

Metadata (frontend)

1 Results: DF_DK_0002140

FILTER YOUR SEARCH

Collection

Kartenforum (1)

Scale

1:12000 (1)

Date of photography

Open time bar...

Involved Person/Corporation

Aster, Friedrich Ludwig (1)

Staatsbibliothek zu Berlin -

Preußischer Kulturbesitz (1)

Subject

Aufnahmejahre (1)

Blattschnitt (1)

Blattübersicht (1)

Kartenwerk (1)

Meilenblatt (1)

more...

Place

Deutschland (1)

Döbeln (1)

Ebersbach (1)

Gadewitz (1)

Gadewitz, Großweitzschen (1)

more...

Object date

Open time bar...

[← BACK TO RESULT LIST](#)

META DATA

DOCUMENT SET

ZOOM

[←](#) [1](#) [→](#)

[Meilenblätter von Sachsen, Blatt 1 - 180] : Berliner Exemplar / [aufgenommen vom Sächs. Ing.-Korps 1780 - 1806 unter Ltg. von Friedrich Ludwig Aster]. - [1:12 000]. - 1 Kt. in 370 Teilen : mehrfarb. ; je Bl. 57 x 57 cm Auch als Königsexemplar bezeichn. - Mit Höhenschraffen. - Nordwesten oben

Foto: 2006
Aufn.-Nr.: df_dk_0002140
Datensatz (color)
Eigentümer: SLUB / Deutsche
Fotothek

Datensatz 70301496

Döbeln, Ebersbach, Stockhausen, Gadewitz. Blatt 140 aus: Meilenblätter von Sachsen

Datierung: 1800

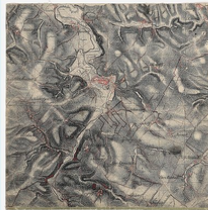
Blatt 140

LOCATION:

Darstellung: Döbeln

Google-Maps-Lokalisierung: Stadt: Döbeln, Provinz: Sachsen, Land: Deutschland

Darstellung: Ebersbach

Google-Maps-Lokalisierung: Stadt: Ebersbach, Provinz: Saxony, Land: Deutschland

Darstellung: Stockhausen, Ziegra-Knobelsdorf

Google-Maps-Lokalisierung: Stadt: Ziegra-Knobelsdorf, Stadtteil: Stockhausen, Provinz: Sachsen, Land: Deutschland

Darstellung: Gadewitz, Großweitzschen

Google-Maps-Lokalisierung: Stadt: Großweitzschen, Stadtteil: Gadewitz, Provinz: Sachsen, Land: Deutschland

KEYWORDS / CLASSIFICATION:

Zeichenkunst, Meilenblatt, Zeichnung, Topographische Karte

MATERIAL / TECHNIQUE / DIMENSIONS:

Maße: 57 x 57 cm

Maßstab: 1:12000

PERMALINK:

<http://www.deutschefotothek.de/documents/obj/70301496>

Author of the metadata: SLUB/Kartensammlung

COMMENTS:

Do you know more than we do? Have you discovered an error? We would be happy to include your information about this photo in our database.

Please [log in](#) or [register](#) to add a comment.

COLLECTION DESCRIPTION

[Zur Startseite des Projekts "Kartenforum" // Weitere Informationen anzeigen](#)

LOKALISIERUNG

Metadata (frontend)

> FILTER YOUR SEARCH

Collection

Kartenforum (1)

Scale

1:12000 (1)

Date of photography

Open time bar...

Involved Person/Corporation

Aster, Friedrich Ludwig (1)

Staatsbibliothek zu Berlin -
Preußischer Kulturbesitz (1)

Subject

Aufnahmejahre (1)

Blattschnitt (1)

Blattübersicht (1)

Kartenwerk (1)

Meilenblatt (1)

more...

Place

Deutschland (1)

Döbeln (1)

Ebersbach (1)

Gadewitz (1)

Gadewitz, Großweitzschen (1)

more...

Object date

Open time bar...

1 Results: [DF_DK_0002140](#) [X](#)

[← BACK TO RESULT LIST](#)

[META DATA](#)

[DOCUMENT SET](#)

[ZOOM](#)

[Meilenblätter von Sachsen, Blatt 1 - 180] : Berliner Exemplar / [aufgenommen vom Sächs. Ing.-Korps 1780 - 1806 unter 000]. - 1 Kt. in 370 Teilen : mehrfarb. ; je Bl. 57 x 57 cm Auch als Königsexemplar bezeichn. - Mit Höhenschraffen. - Norc

Foto: 2006
Aufn.-Nr.: **df_dk_0002140**
Datensatz (color)
Eigentümer: **SLUB / Deutsche
Fotothek**

Datensatz 70301496

Döbeln, Ebersbach, Stockhausen, Gadewitz. Blatt 140 aus: Meilenblätter von Sachsen

Datierung: 1800

Blatt 140

LOCATION:

Darstellung: Döbeln

Google-Maps-Lokalisierung: Stadt: Döbeln, Provinz: Sachsen, Land: Deutschland

Darstellung: Ebersbach

Google-Maps-Lokalisierung: Stadt: Ebersbach, Provinz: Saxony, Land: Deutschland

Darstellung: Stockhausen, Ziegra-Knobelsdorf

Google-Maps-Lokalisierung: Stadt: Ziegra-Knobelsdorf, Stadtteil: Stockhausen, Provinz: Sachsen, Land: Deutschland

Darstellung: Gadewitz, Großweitzschen

Google-Maps-Lokalisierung: Stadt: Großweitzschen, Stadtteil: Gadewitz, Provinz: Sachsen, Land: Deutschland

KEYWORDS / CLASSIFICATION:

Zeichenkunst, Meilenblatt, Zeichnung, Topographische Karte

MATERIAL / TECHNIQUE / DIMENSIONS:

Maße: 57 x 57 cm

Maßstab: 1:12000

PERMALINK:

<http://www.deutschefotothek.de/documents/obj/70301496>

Author of the metadata: SLUB/Kartensammlung

COMMENTS:

Do you know more than we do? Have you discovered an error? We would be happy to include your information about this photo in our database.

Please [log in or register](#) to add a comment.

APS Desktop – Metadata (backend)

Deutsche Fotothek 2011 Private [http://private.deutschefotothek.de] - APS Desktop

Suche: gadewitz (1 Dokument)

Elementbezeichnung	Wert
obj	(Datensatz (df_dk_0002139, 2006, VÖ-Genehmigung durch SBB-PK notwendig), Blatt 139, Waldheim, Ziegra, Knobelsdorf, Otdorf, Gebersbach. Blatt 139 aus: Meilenblätter von Sachsen)
obj	(Datensatz (df_dk_0002140, 2006, VÖ-Genehmigung durch SBB-PK notwendig), Blatt 140, Döbeln, Ebersbach, Stockhausen, Gadewitz. Blatt 140 aus: Meilenblätter von Sachsen)
Aufnahme- / Medientyp [+]	Datensatz (df_dk_0002140, 2006, VÖ-Genehmigung durch SBB-PK notwendig)
Aufnahme-Nummer	df_dk_0002140
Aufnahme-Verwalter	SLUB / Deutsche Fotothek
Lizenz	Rechte vorbehalten - Partner
Aufnahme-Datum	2006
Farbe?	color
Aufnahme-Aktion (APS)	Aktion: Zoomify
Aufnahme-Kommentar	VÖ-Genehmigung durch SBB-PK notwendig
Folio-Nr. / Seite / Blatt	Blatt 140
Beziehung zum Ort/Bauwerk [-]	Darstellung (Döbeln, Deutschland, Sachsen, Mittelsachsen, Döbeln)
Beziehung zum Ort/Bauwerk [-]	Darstellung (Ebersbach, Deutschland, Saxony, Ebersbach)
Beziehung zum Ort/Bauwerk [-]	Darstellung (Stockhausen, Ziegra-Knobelsdorf, Deutschland, Sachsen, Mittelsachsen, Ziegra-Knobelsdorf)
Beziehung zum Ort/Bauwerk [-]	Darstellung (Gadewitz, Großweitzschen, Deutschland, Sachsen, Mittelsachsen, Großweitzschen)
Beschreibung	Döbeln, Ebersbach, Stockhausen, Gadewitz. Blatt 140 aus: Meilenblätter von Sachsen
Datierung	1800
Gattung (Kunstobjekt)*	Zeichenkunst
Sachbegriff*	Meilenblatt
Sachbegriff*	Zeichnung
Sachbegriff*	Topographische Karte
Maße (H x B) und Maßeinheit	57 x 57 cm
Maßstab	1:12000
APS-Reiter Medium	Kartenforum
APS-Archiv	CC
a5001	99946056
obj	(Datensatz (df_dk_0002141, 2006, VÖ-Genehmigung durch SBB-PK notwendig), Blatt 141, Wiedersberg, Heinersgrün, Ottengrün, Zettlarsgrün. Blatt 141 aus: Meilenblätter von Sachsen)
obj	(Datensatz (df_dk_0002142, 2006, VÖ-Genehmigung durch SBB-PK notwendig), Blatt 142, Dröda, Bobenkeirchen, Großöbbern, Geilsdorf, Pirk. Blatt 142 aus: Meilenblätter von Sachsen)
obj	(Datensatz (df_dk_0002143, 2006, VÖ-Genehmigung durch SBB-PK notwendig), Blatt 143, Plauen, Unterlosa, Taltitz, Schönbrunn, Meßbach. Blatt 143 aus: Meilenblätter von Sachsen)

Suchergebnisse: Entwürfe, Verlauf, Favoriten

Dokument	Titel
obj 70301496	[Meilenblätter von Sachsen, Blatt 1 - 180]: Berliner Exemplar

1 Dokumente

Attribut	Wert
Orientation	Top, left side (Horizontal / normal)
X Resolution	72 dots per inch
Y Resolution	72 dots per inch
Resolution Unit	Inch
Software	Adobe Photoshop CS3 Windows
Date/Time	2009-06-26 12:13:09
Color Space	Undefined
Exif Image Width	1600 pixels
Exif Image Height	1578 pixels
Compression	JPEG (old-style)
Thumbnail Offset	302 bytes
Thumbnail Length	9985 bytes
Thumbnail Data	[9985 bytes of thumbnail data]

Verbunden mit Deutsche Fotothek 2011 Private

City maps and views from four centuries provide information about the development of the landscape and urban development and enable a comparison with the present.

Even though the holdings are centred on Dresden and Saxony, maps from all over Europe are represented.

deutsche FOTOTHEK

regensburg

74 Results: REGENSBURG x KARTENFORUM x

> FILTER YOUR SEARCH

Collection

- Kartenforum (74) ✓
- Architektur- und Ingenieurzeichnungen (2)
- Technikgeschichte 17. Jh. (1)

Photographer

- DDZ (31)
- Richter, Regine (2)

Scale

- 1:100000 (6)
- 1:400000 (6)
- 1:500000 (4)
- 1:25000 (3)
- 1:5000 (3)

more...

Date of photography

Open time bar...

Involved Person/Corporation

- Sächsische Landesbibliothek · Staats- und Universitätsbibliothek Dresden (SLUB) (73)
- August, Kurfürst von Sachsen (24)
- Adelung, Johann Christoph (16)
- Glas, Gustav (6)
- Heyberger, Josef (6)

more...

Subject

- Druck (47)
- Reiseroutenrolle (26)
- Detail (23)
- Wappen (21)

> OBJECT DATE:

8
6
4
2
0

1500 1600 1700 1800 1900

1483 1483 1941

Treffer

1483 - 1941

FILTERN

< BACK TO RESULT LIST META DATA ZOOM

< | 1 ... 31 32 33 34 | >

+

-

↺

↻

+

-

↺

↻

By using operators, the search results can be modified or restricted
(regensburg AND theatrum -> 2 instead of 74 hits)

deutsche FOTOTHEK

regensburg AND theatrum NOT df_dk_0004246_a

MY FAVOURITES (0) | MY CART (0) | MY SEARCHES | LOGIN/REGISTER | TWITTER | SLUB | HELP

HOME | ABOUT US | PUBLICATIONS | EXHIBITIONS | PARTNERS | PROJECTS | CONTACT

1 Results: KARTENFORUM x REGENSBURG AND THEATRUM NOT DF_DK_0004246_A x

> FILTER YOUR SEARCH

Collection

- Architektur- und Ingenieurzeichnungen (1)
- Kartenforum (1)** ✓

Involved Person/Corporation

- Sächsische Landesbibliothek - Staats- und Universitätsbibliothek Dresden (SLUB) (1)
- Waesberghe, Joannes Janssonius van (1)

Subject

- Atlant (1)
- Buch (1)
- Buchkunst (1)
- Dom St. Peter (1)
- Druck (1)
- more...

Place

- Bayern (1)
- Deutschland (1)
- Regensburg (1)

Object date

Open time bar...

BACK TO RESULT LIST META DATA DOCUMENT SET ZOOM

Map Forum – cooperations with partner institutions (I)

Kartenforum (2)

Aufnahmedatum

Zeitleiste öffnen...

Person/Körperschaft

Sächsisches Staatsarchiv (2)

Sächsische Landesbibliothek -
Staats- und
Universitätsbibliothek Dresden
(SLUB) (2)

Staatliche Kunstsammlungen
Dresden (SKD) (2)

Lang, Friedrich August (2)

Thema

Stadtplan (2)

Druck (2)

Detailplan (2)

Stadtteil (1)

Sakralbau (1)

mehr...

Ort/Land

Sachsen (2)

Dresden (2)

Deutschland (2)

Objektdatierung

Zeitleiste öffnen...

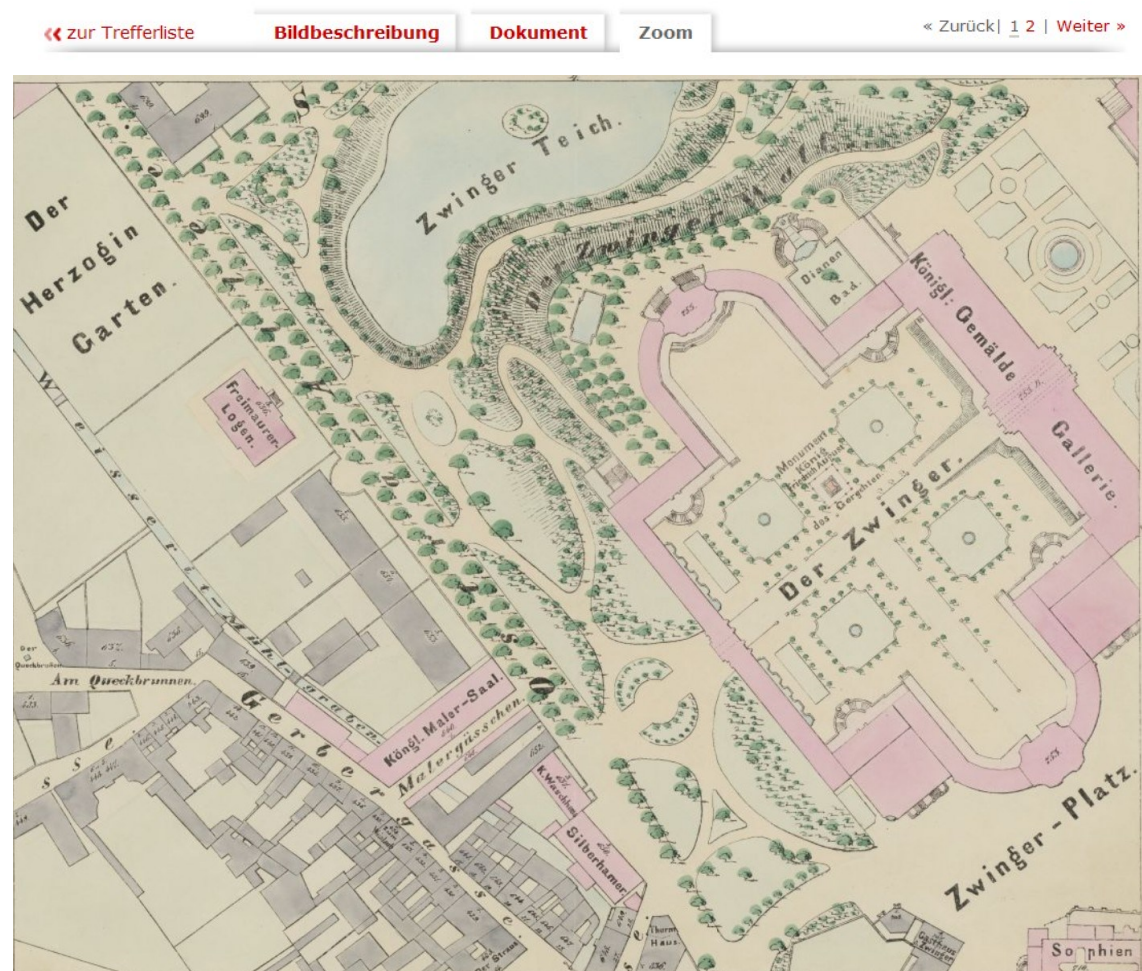

The Dresden map 1:840 of Friedrich August Lang (1862) is available in its entirety in the map forum - virtually assembled from three institutions.

Map Forum – cooperations with partner institutions (II)

Ergebnisliste

Ergebnis 4 von 12 Zurück Weiter ▾

Institution

→ Deutsche Fotothek

<http://www.deutschefotothek.de>

Objekt beim Datenlieferanten anzeigen

[Link auf diese Seite](#)

[PDF Ansicht](#)

Plan von Venedig, 1:2 600, kolorierter Kupferstich, 1740

Schlagwort:

Druckgrafik; Druck; Stadtplan; Kartenforum; Sächsische Landesbibliothek - Staats- und Universitätsbibliothek Dresden (SLUB); Dresden; Venedig; Basilica di San Marco; Venedig; Markusdom; Venedig; Palast der Zecca; Venedig; Markusturm; Venedig; Veduta delle prigioni; Venedig; Santa Maria dei Gesuati; Venedig; Biblioteca Marciana; Venedig; Dogenpalast; Venedig; Markusplatz; Venedig; Rialtostraße; Venedig; Santa Maria della Salute; Venedig; Il Redentore; Venedig; Dogana da Mar; Venedig; Arsenal di Venezia; Venedig; Piazza di Rialto; Venedig; Basilica di San Giorgio Maggiore; Venedig; Procuratie; Venedig

Objektbeschreibung:

Ughi, Luigi, Iconografica rappresentazione della inclita città di Venezia : Friderico Christiano Augusti regis filio... /

Plan von Venedig, 1:2 600, kolorierter Kupferstich, 1740

The database is connected to the Deutsche Digitale Bibliothek and Europeana via an OAI/PMH interface.

Map Forum – cooperations with partner institutions (III)

We want your feedback on our new item page, use our feedback button to leave your comments.

Plan von London, 1:7 500, Kupferstich, ab 1736

[Urbium Londini et West-Monasterii nec non Suburbii Southwark accurata Ichnographia]Vrbium Londini et West-Monasterii nec non Suburbii Southwark accurata Ichnographia : in qua viae publicae omnes et singulae plateae majores et minores, vici, angiporti, porticulae etc. una cum accessionibus aedificiorum, quibus urbs usque ad A. 1736, novissime locupletata est, repraesentantur ; C. P. S. C. M. = Neuester Grundris der Städte London und West-Münster, sammt der Vorstadt Southwark / Ad normam prototypi Londinensis edita curis Homannianorum Heredum. - [Ca. 1:7 500]. - Nürnber[erg] , [ab 1736]. - 1 Pl. auf 3 Bl. : Kupferst. ; Gesamtgr. 169 x 51 cm, je Bl. versch. Gr. ; Maßstab in graph. Form (halbe Englische Meile, pedum Rhinlandicorum). - Titeltartusche unten Mitte, Erläuterungskartusche oben links. Mit 4 Ansichten: Der Nord-Westliche Prosp. von der St. Pauls Kirche. St. James Square. Custom-House oder Visitations-Haus. Die Königl. Börse, Plan von London, 1:7 500, Kupferstich, ab 1736

Created by

Schumacher, Klaus-Dieter (Fotograf)

Connection between Map Forum and Virtual Map Forum 2.0

Meßtischblatt 48 : Meißen, 1913

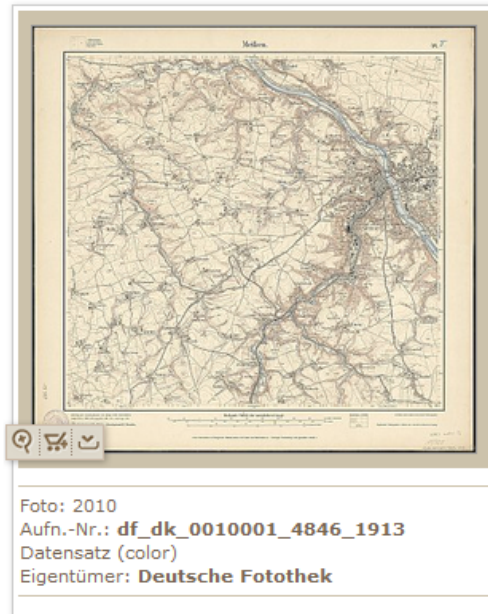

Datensatz 71055384

Serie: Topographische Karte (Meßtischblätter) Sachsen; 4846,1913

Beschreibung: Meißen. - Aufgen. 1909, hrsg. 1911, einz. Nachtr. 1913. - 1:25000. - Leipzig, 1913. - 1 K.

Datierung: 1913

Personen und Institutionen:

Verwalter: Dresden, Sächsische Landesbibliothek - Staats- und Universitätsbibliothek Dresden (SLUB), Kartensammlung, Signatur/Inventar-Nr.: SLUB/KS 15980

Google-Maps-Lokalisierung: Stadt: Dresden, Provinz: Sachsen, Land: Deutschland

Ortsbezug:

Darstellung : Meißen,

Google-Maps-Lokalisierung: Stadt: Meißen, Provinz: Sachsen, Land: Deutschland

Darstellung : Löthain, Käbschütztal,

Google-Maps-Lokalisierung: Stadt: Käbschütztal, Stadtteil: Löthain, Provinz: Sachsen, Land: Deutschland

Darstellung : Wachnitz, Lommatzsch,

Google-Maps-Lokalisierung: Stadt: Lommatzsch, Stadtteil: Wachnitz, Provinz: Sachsen, Land: Deutschland

Stichwörter/Systematik:

Druckgrafik, Druck, Topographische Karte, Topografie

Material/Technik/Maße:

Lithografie & Umdruck

Maße: 48 x 45 cmMaßstab: 1:25000

PPN Papierausgabe : 112284140

[In Favoriten aufnehmen](#)

Karten-Navigation

Übersichtsblatt der Meßtischblätter 1:25000 anzeigen

Bestandsinformationen

Bestandsübersicht zum Kartenforum anzeigen

Georeferenzierte Karte

Georeferenziertes Meßtischblatt im Virtuellen Kartenforum 2.0 öffnen

Lokalisierung

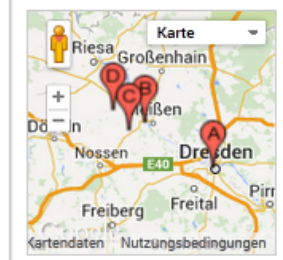

Virtual Map Forum 2.0: Georeferenced maps (sharing data & metadata)

VIRTUELLES KARTENFORUM 2.0

Placename

ADJUST TIME PERIODE

1825 1965

248 Maps available

- DRESDEN VON OSTEN GESEHEN**
Time 1650
Scale unknown
- FESTUNGSPLAN VON DRESDEN**
Time 1695
Scale unknown
- RESIDENZ FESTUNG ALT UND NEU DRESDEN**
Time 1732
Scale unknown
- MEILENBLÄTTER VON SACHSEN – BERLINER EXEMPLAR**
Time 1781
Scale 1:12000
- MEILENBLÄTTER VON SACHSEN – BERLINER EXEMPLAR**
Time 1781
Scale 1:12000
- MEILENBLÄTTER VON SACHSEN – BERLINER EXEMPLAR**
Time 1781
Scale 1:12000
- MEILENBLÄTTER VON SACHSEN – BERLINER EXEMPLAR**
Time 1783
Scale 1:12000

My maps

- MORITZBURG**
Time 1904
- SECTION PIRNA**
Time 1906
- SECTION DRESDEN**
Time 1909
- SECTION WILSDRUFF**
Time 1910
- SECTION KREISCHA**
Time 1911

<https://kartenforum.slub-dresden.de/>

Virtual Map Forum 2.0 | a project from the SLUB Dresden and the University of Rostock

Ranking | FAQ | Contact | Impressum | Privacy Policy

Georeferencing via crowdsourcing

- ❖ Most recent maps: control points in the corners using the coordinates
- ❖ Historic maps: referencing buildings, roads etc. – also by comparing intermediate maps
- ❖ Almost 9,000 georeferenced maps (March 2019)
- ❖ Less than 1% of crowdsourced control points are less exact than 100m

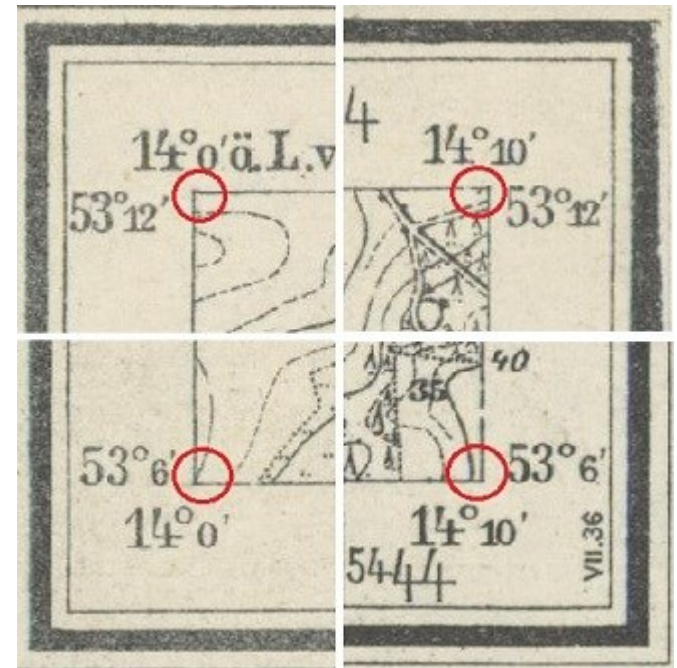

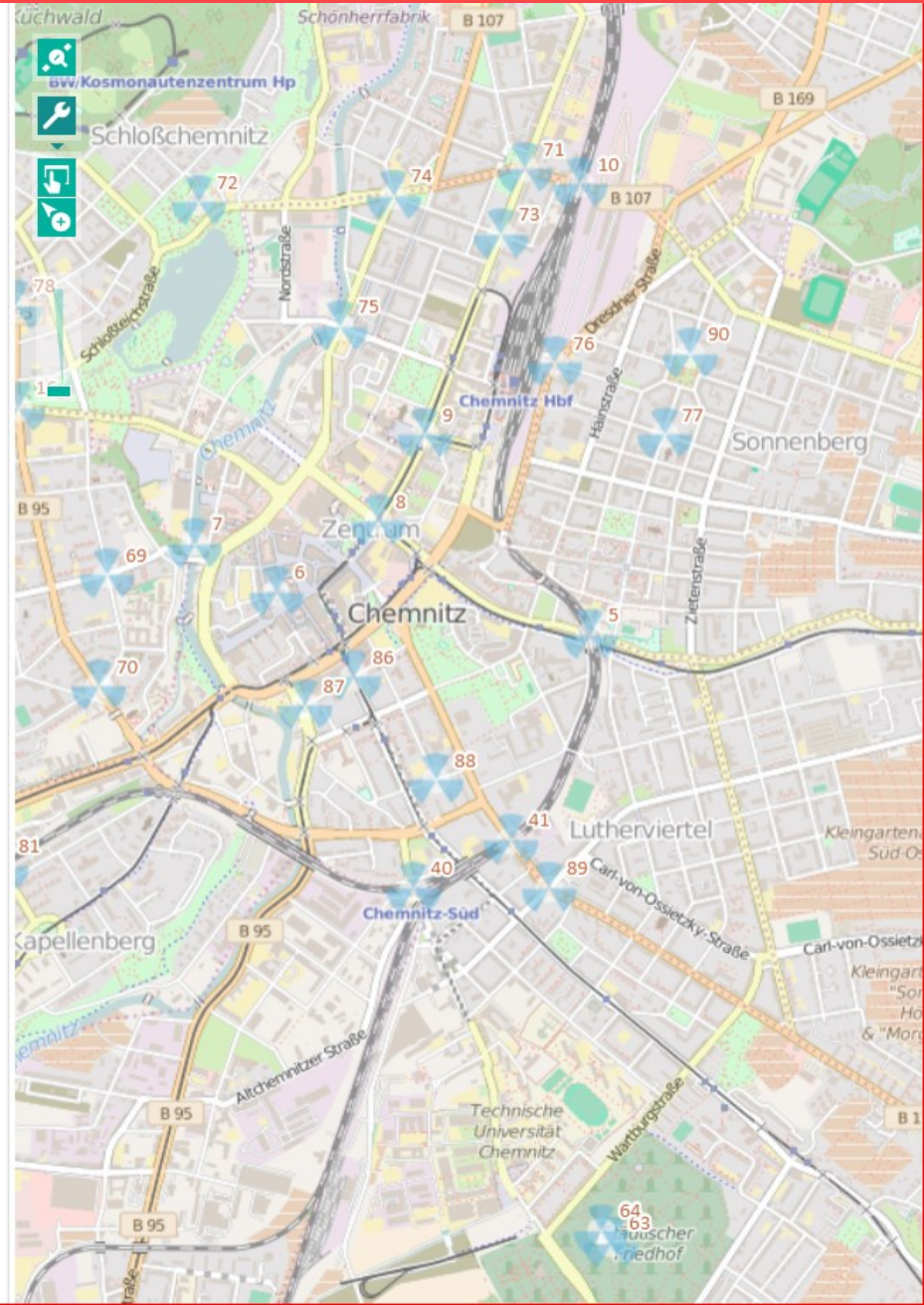

Georeferencing (backend)

Willkommen auf der Evaluierungsseite #gzimmermann

[Zurück zur Hauptseite](#)

Zeige Prozesse für OAI ... Zeige Prozesse für Nutzer ... Zeige Prozesse ohne Review ...

Äquidistantenkarte 76 : Section Penig, 1874 **13056**

Karten-OAI: oai:de:slub-dresden:vk:id-10001810
Validierung:
Verarbeitet:
Nutzer: danielcaruso
Georeferenzierungsparameter vom 2019-03-06 15:30:48:
Aktiv:

Meßtischblatt [7220] : Möhringen, 1911 **13055**

Karten-OAI: oai:de:slub-dresden:vk:id-10000344
Validierung:
Verarbeitet:
Nutzer: partim
Georeferenzierungsparameter vom 2019-02-23 08:04:47:
Aktiv:

Meßtischblatt [7220] : Möhringen, 1899 **13054**

Karten-OAI: oai:de:slub-dresden:vk:id-10000345
Validierung:

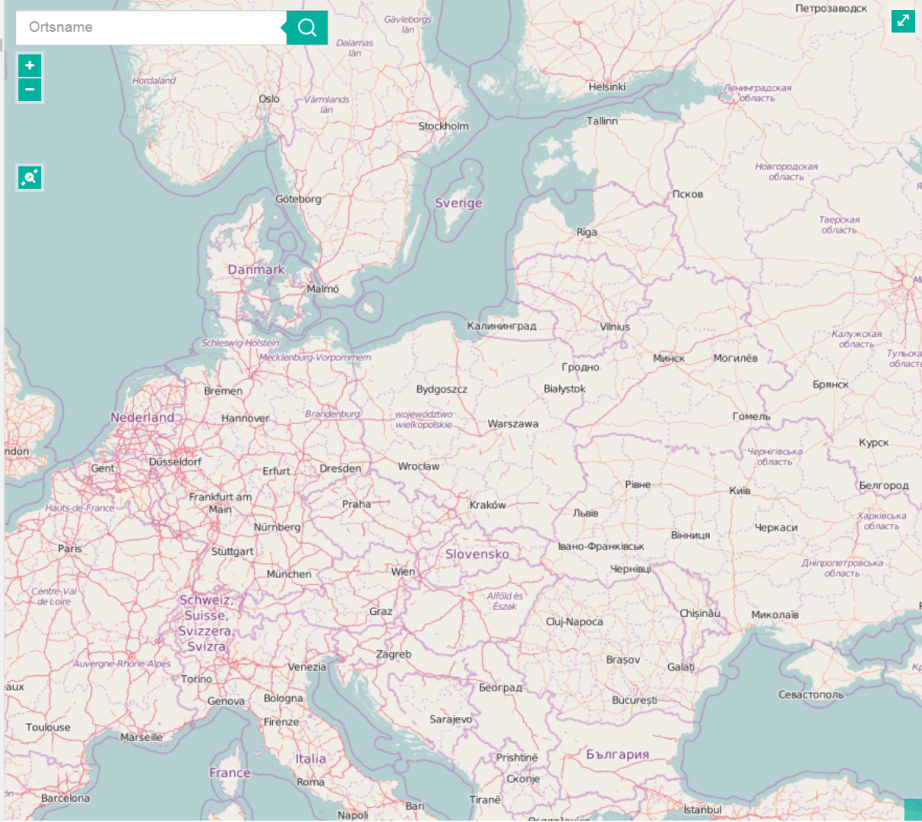

Typical user case

VKF2.0
GEOREFERENZIERER NEUE GEOREFERENZIERUNG

Affine VORSCHAU AKTUALISIEREN GEOREFERENZIERUNG SPEICHERN

Correcting and adding reference points

VKF2.0
GEOREFERENZIERER NEUE GEOREFERENZIERUNG

Affine VORSCHAU AKTUALISIEREN GEOREFERENZIERUNG SPEICHERN

Reference map (used for edge matching)

VKF2.0
GEOREFERENZIERER NEUE GEOREFERENZIERUNG

TPS VORSCHAU AKTUALISIEREN GEOREFERENZIERUNG SPEICHERN

Edge matching mile sheets (currently 369 sheets)

VIRTUELLES KARTENFORUM 2.0

Ortsname

DEFINIERE SUCHZEITRAUM

1625 1965

28 Karten gefunden

- Aquidistantenkarten (1:25.000)
- Andere Altkartentypen
- Stadtpläne
- Geologische Karten (1:25.000)
- Meilenblätter (1:12.000)
- Messschblätter (1:25.000)
- Karten des Deutschen Reiches (1:100.000)
- Topographische Karten (< 1:50.000)

Zeit Titel

- MEILENBLÄTTER VON SACHSEN - BERLINER EXEMPLAR
Zeit 1782
Maßstab 1:12000
- MEILENBLÄTTER VON SACHSEN - BERLINER EXEMPLAR
Zeit 1781
Maßstab 1:12000
- MEILENBLÄTTER VON SACHSEN - BERLINER EXEMPLAR
Zeit 1784
Maßstab 1:12000
- MEILENBLÄTTER VON SACHSEN - BERLINER EXEMPLAR
Zeit 1783
Maßstab 1:12000
- MEILENBLÄTTER VON SACHSEN - BERLINER EXEMPLAR
Zeit 1782
Maßstab 1:12000

3D Dominik Stoltz

Meine Karten

- MEILENBLÄTTER VON SACHSEN - BERLINER EXEMPLAR
Zeit 1784
- MEILENBLÄTTER VON SACHSEN - BERLINER EXEMPLAR
Zeit 1785
- MEILENBLÄTTER VON SACHSEN - BERLINER EXEMPLAR
Zeit 1783
- MEILENBLÄTTER VON SACHSEN - BERLINER EXEMPLAR
Zeit 1785
- MEILENBLÄTTER VON SACHSEN - BERLINER EXEMPLAR
Zeit 1782
- MEILENBLÄTTER VON SACHSEN - BERLINER EXEMPLAR
Zeit 1782
- MEILENBLÄTTER VON SACHSEN - BERLINER EXEMPLAR
Zeit 1783
- MEILENBLÄTTER VON SACHSEN - BERLINER EXEMPLAR
Zeit 1781

2 km

OpenStreetMap

Virtuelles Kartenforum 2.0 | ein Projekt der SLUB und der Universität Rostock

Ranking | FAQ | Kontakt | Impressum | Privacy Policy

Geospatial search, filters and sorting of maps by metadata

- Topological maps (1:25.000)
- Other historic maps
- City Map
- Meilenblätter (1:12.000)
- Plane survey sheets (1:25.000)
- Topological maps (1:100.000)
- Topological maps (< 1:50.000)

Below the filters, there is a list of maps with thumbnails and metadata:

- ORTSANSICHT VON SCHWÄBISCH HALL**
Time 1643
Scale unknown
- FESTUNGSPLAN VON NÜRNBERG**
Time 1648
Scale unknown
- FORTIFIKATIONSPLAN VON INGOLSTADT**
Time 1650
Scale unknown

The background of the interface is a map of Nürnberg, Germany, with several areas highlighted in red. A large red cross is overlaid on the left side of the map area.

Visualizing geospatial information via transparency and the magnifier

- PILLNITZ, Timestamp 1919, Scale 1:25,000
- PILLNITZ, Timestamp 1912, Scale 1:25,000
- PILLNITZ, Timestamp 1908, Scale 1:25,000
- DRESDEN, Timestamp 1930, Scale 1:25,000
- DRESDEN, Timestamp 1925, Scale 1:25,000
- PIRNA, Timestamp 1941, Scale 1:25,000
- PIRNA, Timestamp 1925, Scale 1:25,000

At the bottom of the sidebar, it states '15 Plane survey sheet available.' To the right of the main map, a sidebar titled 'My Maps' shows two saved maps: 'DRESDEN Timestamp 1925' and 'DRESDEN Timestamp 1930'. A large red cross is overlaid on the bottom left of the interface. The footer of the application includes the text 'Virtuelles Kartenforum 2.0 | a project from the SLUB Dresden and the University of Bamberg' and 'FAQ | Contact | Project | Impressum'.

Ortsname

DEFINIERE SUCHZEITRAUM

1763 1829

2 Karten gefunden

Zeit Titel

MEIENBLÄTTER VON
SACHSEN - BERLINER
EXEMPLAR

Zeit 1785
Maßstab 1:12000

MEIENBLÄTTER VON
SACHSEN - BERLINER
EXEMPLAR

Zeit 1801
Maßstab 1:12000

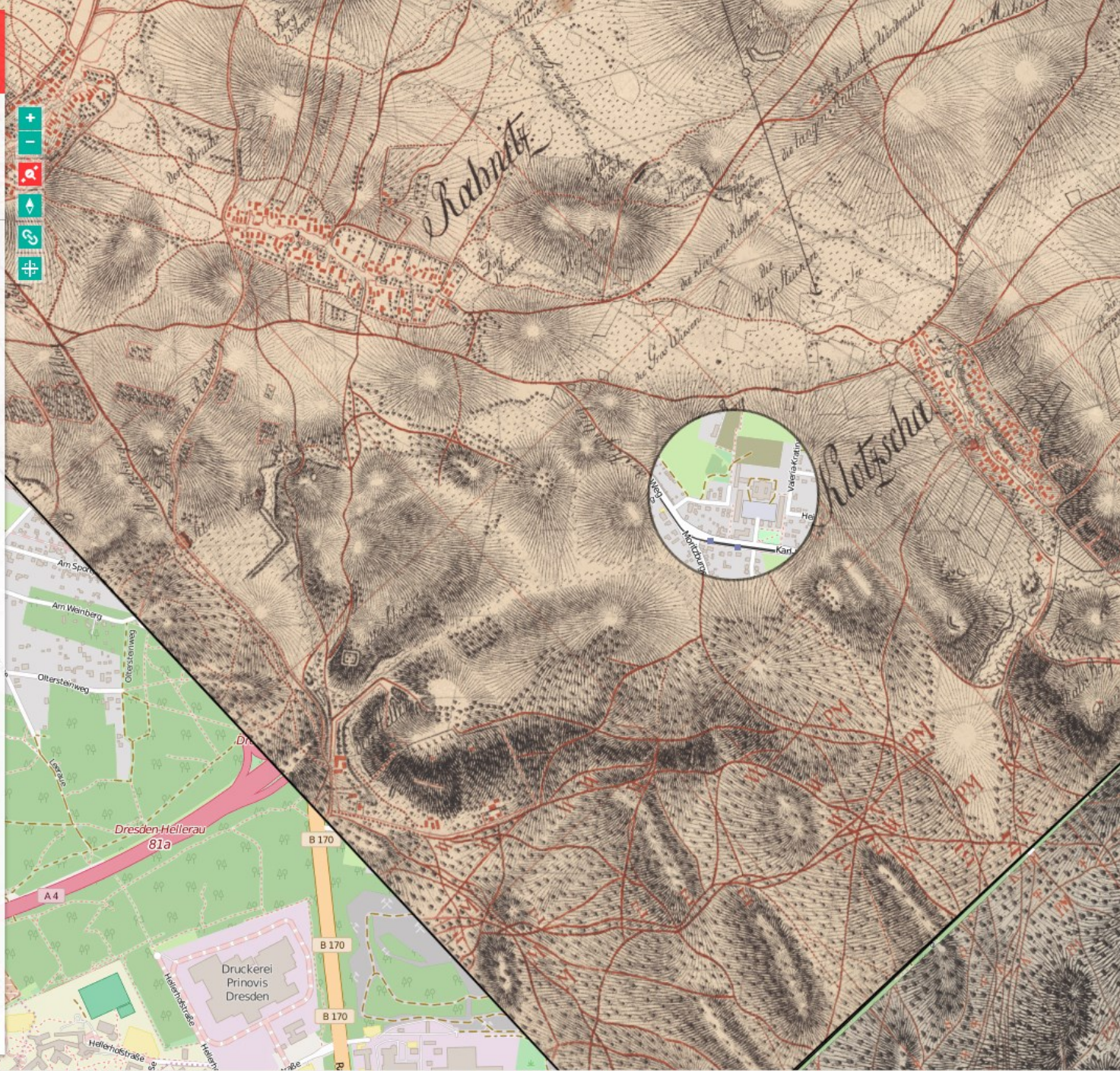

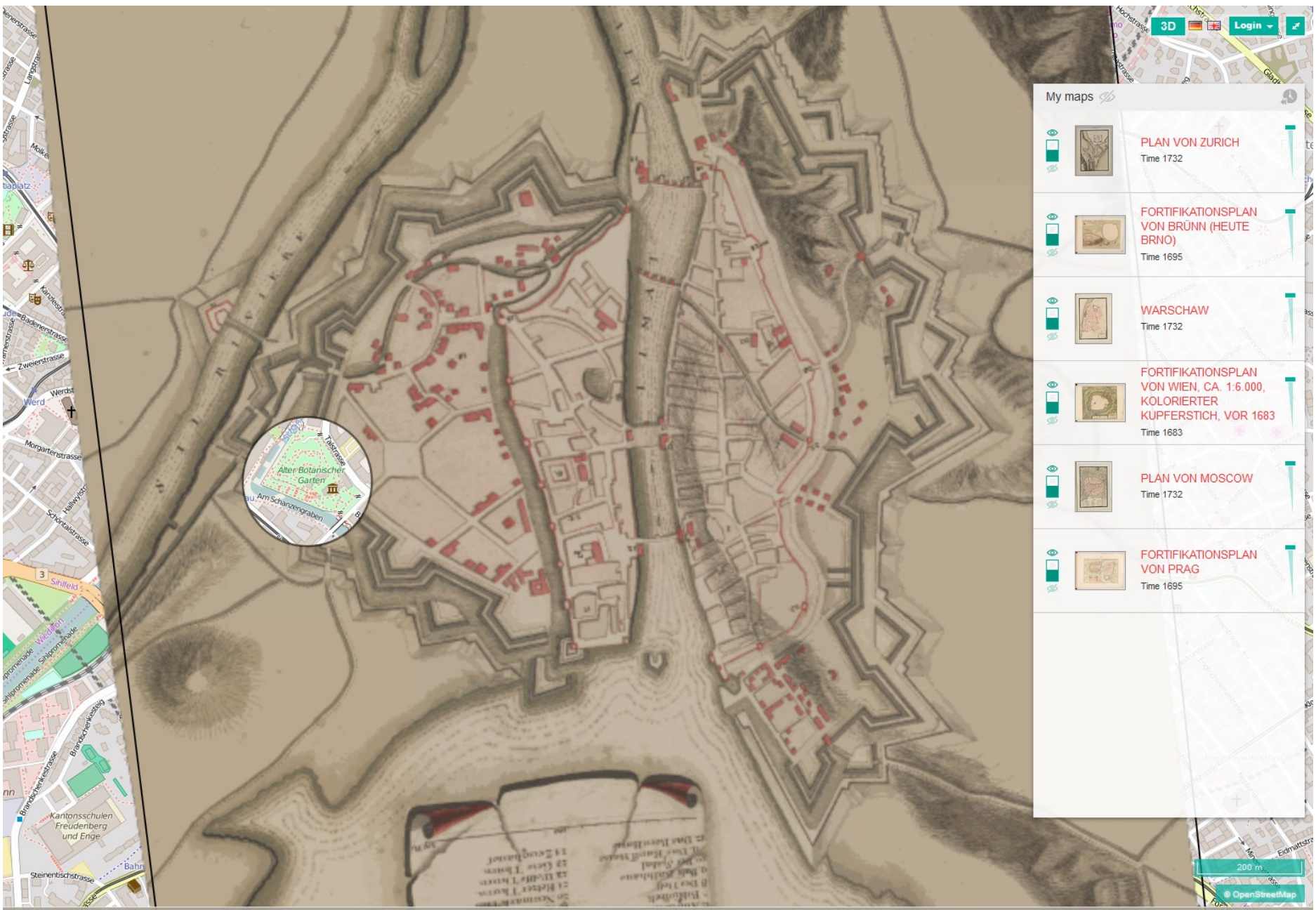

Meilenblätter von Sachsen – Berliner Exemplar

Gehe zu Fotothek

[Meilenblätter von Sachsen, Blatt 181 - 367] : Berliner Exemplar / [aufgenommen vom Sächs. Ing.-Korps 1780 - 1806 unter Ltg. von Friedrich Ludwig Aster]. - [1:12 000]. - 1 Kt. in 370 Teilen : mehrfarb. , je Bl. 57 x 57 cm Auch als Königsexemplar bezeichn. - Mit Höhenschraffen. -

Nordwesten oben
Klingenberg, Dorfhan, Höckendorf, Grillenburg, Colmnitz. Blatt 259 aus: Meilenblätter von Sachsen

Keywords: Zeichenkunst ;

Online Resource: http://www.deutschefotothek.de/list/freitext/df_dk_0002259

Online Resource: <http://digital.slub-dresden.de/oai:de:slub-dresden:vkid-10009305>

Online Resource: <http://kartenforum.slub-dresden.de/ows/dynamic-ows>

Online Resource: <http://kartenforum.slub-dresden.de/ows/dynamic-ows>

Online Resource: <http://kartenforum.slub-dresden.de/ows/dynamic-ows>

Spatial Resolution: 1:12000

Unque Identifier: oai:de:slub-dresden:vkid-10009305

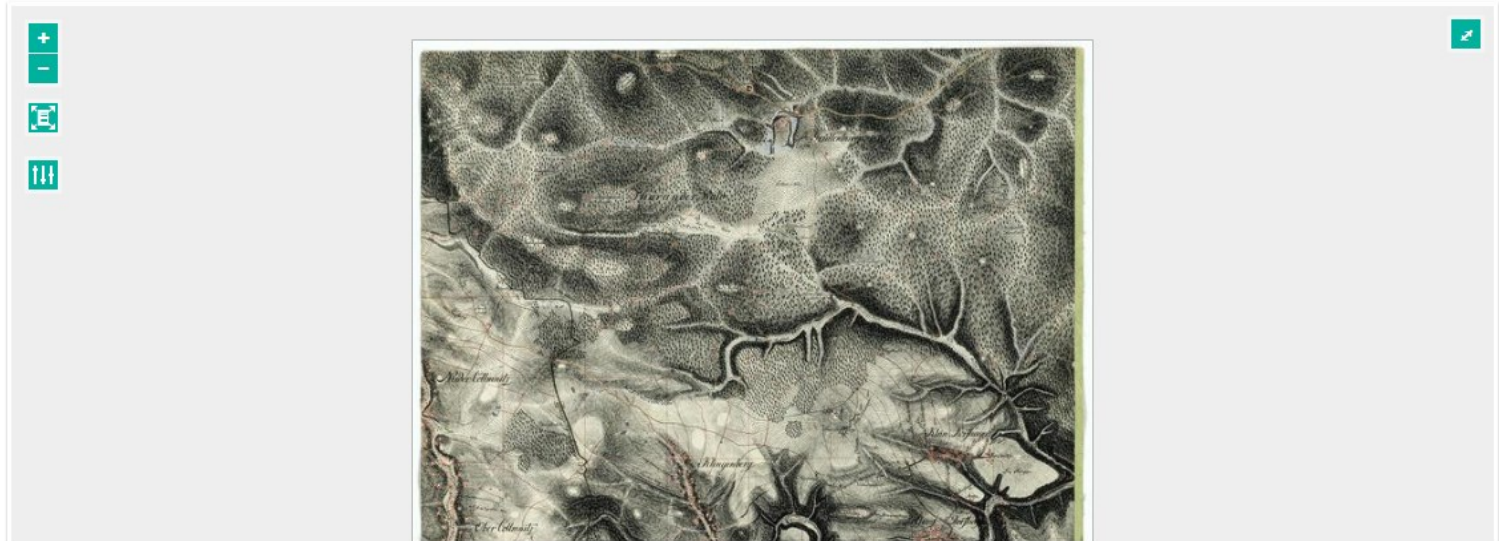

- Topological maps (1:25.000)
- Other historic maps
- City Map
- Meilenblätter (1:12.000)
- Plane survey sheets (1:25.000)
- Topological maps (1:100.000)
- Topological maps (< 1:50.000)

DRESDEN VON OSGESEHEN
Time 1650
Scale unknown

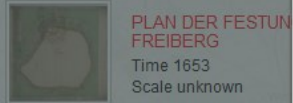

PLAN DER FESTUNG FREIBERG
Time 1653
Scale unknown

SCHNEEBERG
Time 1695
Scale unknown

FESTUNGSPLAN VON DRESDEN
Time 1695
Scale unknown

Ortsname

DEFINIERE SUCHZEITRAUM

1848 Weingarten 1968

14 Karten gefunden

- Äquidistantenkarten (1:25.000)
- Messtischblätter (1:25.000)
- Karten des Deutschen Reiches (1:100.000)
- Geologische Karten (1:25.000)

Zeit Titel

BAD TÖLZ
Zeit 1907
Maßstab 1:25.000

FÜSSEN
Zeit 1909
Maßstab 1:25.000

HINTERSTEIN
Zeit 1901
Maßstab 1:25.000

KAUFBEUREN
Zeit 1909
Maßstab 1:25.000

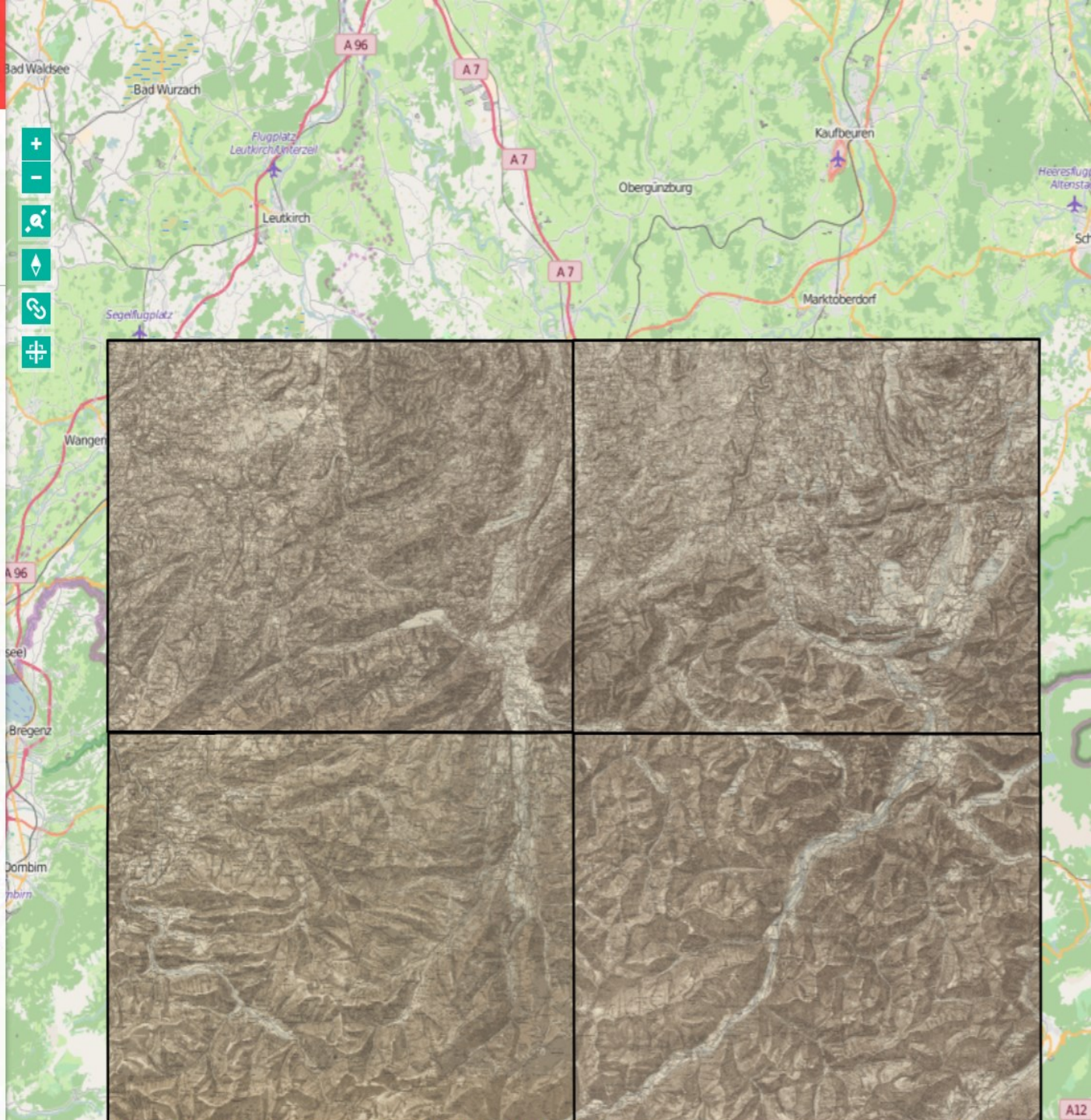

Ortsname

DEFINIERE SUCHZEITRAUM

48 1968

- 1 Karten gefunden
- Äquidistantenkarten (1:25.000)
 - Messtischblätter (1:25.000)
 - Karten des Deutschen Reiches (1:100.000)
 - Geologische Karten (1:25.000)
- Zeit Titel

**VEREINSALPE BEI
MITTENWALD**
Zeit 1908
Maßstab 1:25.000

+
- findelard

Navigation and 3D controls:
- Home/Reset icon
- Refresh/Reload icon
- Full Screen icon
- 3D button

Ruders Wald

Zuberberg Wald

Horn

St. Grat. Hut

Geiger
Kast

Wald
Horn
Horn

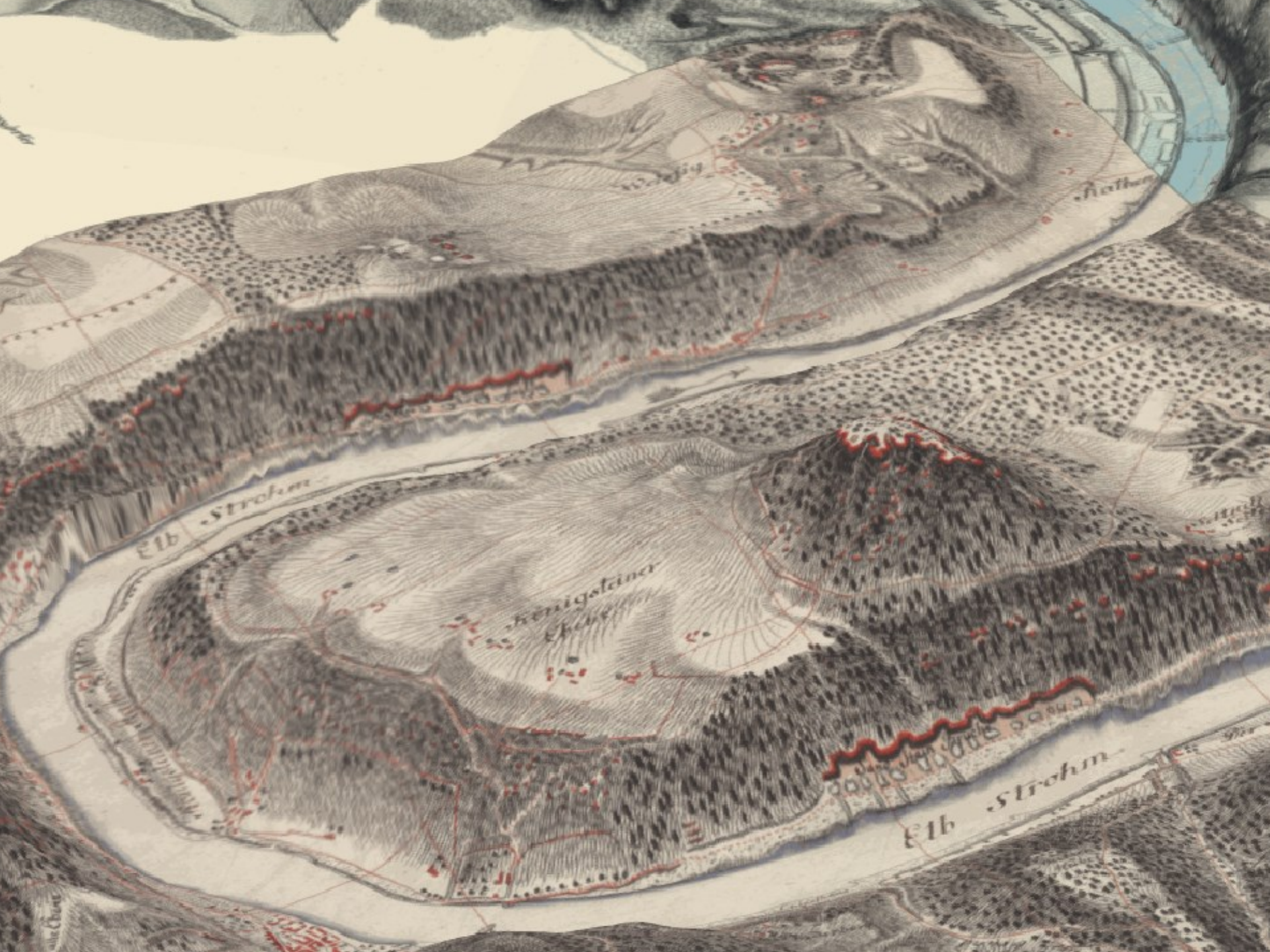

Elb Stroom

Königstein

Elb Stroom

Königstein

1845

Usage data - overview

WEBSITE: KARTENFORUM ▾ 2018 📅 ALLE BESUCHE 🗨️ DASHBOARD ▾

NEUE VERSION: PIWIK 3.7.0 ⓘ

Besucher in Echtzeit

DATUM	BESUCHE	AKTIONEN
Letzte 24 Stunden	110	243
Letzte 30 Minuten	1	4

Dienstag, 15. Januar - 14:53:53 (2 s) 🗨️

🇩🇪 🌐 📄

Direkte Zugriffe

Aktionen: 📄 📄 📄 📄

Dienstag, 15. Januar - 14:31:50 🗨️

🇩🇪 🌐 📄 📄

Direkte Zugriffe

Aktionen: 📄

Dienstag, 15. Januar - 14:31:50 🗨️

🇩🇪 🌐 📄 📄

Direkte Zugriffe

Aktionen: 📄

Dienstag, 15. Januar - 14:23:14 (3 Minuten 1s) 🗨️

🇩🇪 🌐 📄 📄

von gov.genealogy.net

Aktionen: 📄 📄 📄 📄

Dienstag, 15. Januar - 14:13:24 (1 s) 🗨️

🇩🇪 🌐 📄

Direkte Zugriffe

Aktionen: 📄 📄

Dienstag, 15. Januar - 14:07:41 🗨️

🇩🇪 🌐 📄 📄

Direkte Zugriffe

Aktionen: 📄

Dienstag, 15. Januar - 13:59:18 (1 Stunden 1 Minuten) 🗨️

🇩🇪 🌐 📄 📄

Direkte Zugriffe

Aktionen: 📄 📄 📄 📄 📄 📄

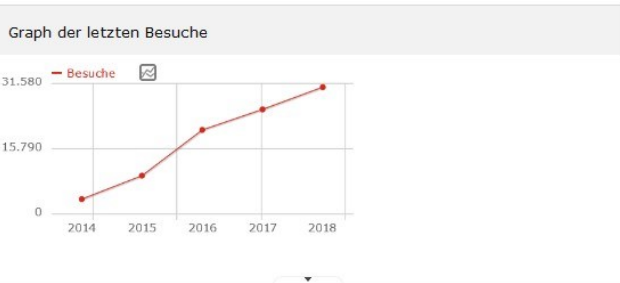

Premium Products & Services for Piwik

Ever wondered what A/B testing is and why it is so important? Check out how you can increase conversions and sales on your website and app.

[Read more](#)

Besucherübersicht

- 30.650** Besuche
- 2 Minuten 57s** durchschnittliche Aufenthaltsdauer
- 42 %** Besucher sind abgesprungen (haben die Website nach einer Seite verlassen)
- 2.4** Aktionen (Seitenansichten, Downloads, ausgehende Verweise und interne Suchen) pro Besuch
- 0..47 s** durchschnittliche Generierungszeit
- 73.293** Seitenansichten, **56.497** eindeutige Seitenaufrufe
- 0** interne Suchen, **0** eindeutige Suchbegriffe
- 0** Downloads, **0** eindeutige Downloads
- 1.705** ausgehende Verweise, **1.546** eindeutige ausgehende Verweise
- 111** max. Aktionen pro Besuch

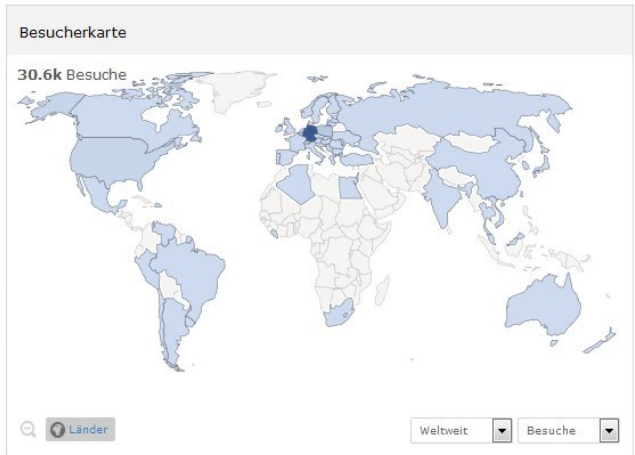

Übersicht Verweise

VERWEISART	BESUCHE	AKTIONEN	AKTIONEN PRO BESUCH	DURCHSCHN. AUF DER
Direkte Zugriffe	15.549	37.366	2.4	2 Minu
📄 Websites	12.100	27.429	2.3	3 Min
📄 Suchmaschinen	3.001	10.203	3.4	3 Minu

📄 📄 📄 📄 ⚙️

WEBSITE: KARTENFORUM ▾

2018 📅

ALLE BESUCHE 🏠

NEUE VERSION: PIWIK 3.7.0 📢

- Dashboard
- Besucher
- Übersicht
- Besucher-Log
- Benutzer
- Benutzerdefinierte Variablen
- Geräte
- Software
- Orte
- Engagement
- Zeiten
- Besucherkarte in Echtzeit
- Aktionen
- Verweise

Besucherkarte

30.6k Besuche

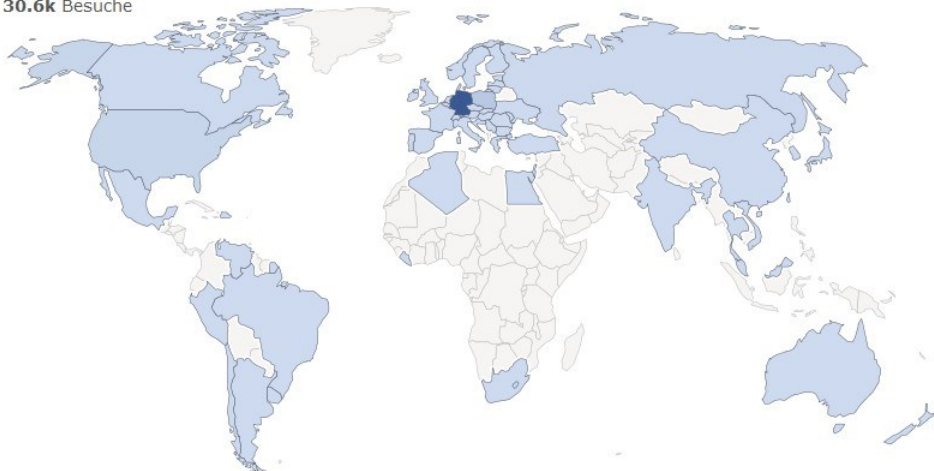

Länder

Weltweit ▾ Besuche ▾

Kontinent

KONTINENT	BESUCHE
Europa	29.409
Nordamerika	840
unbekannt	191
Asien	120
Ozeanien	36
Südamerika	34
Afrika	19
Mittelamerika	1

Land

LAND	BESUCHE
Deutschland	24.854
Polen	3.142
Vereinigte Staaten	783
Österreich	213
Russland	138

1-5 von 67 NÄCHSTE >

Region

REGION	BESUCHE
unbekannt	30.650

1-1 von 1

Es sind keine Daten für diesen Bericht vorhanden, da entweder keine Lokalisierungsdaten vorhanden sind oder die Besucher IP-Adresse nicht geortet werden kann. Für Standortdaten für vergangene Besuche verwenden Sie bitte das [hier beschriebene Skript](#).

Stadt

STADT	BESUCHE
unbekannt	30.650

1-1 von 1

Es sind keine Daten für diesen Bericht vorhanden, da entweder keine Lokalisierungsdaten vorhanden sind oder die Besucher IP-Adresse nicht geortet werden kann. Für Standortdaten für vergangene Besuche

- ☰ Dashboard
- 👤 Besucher
- 🔔 Aktionen
- 📄 Verweise
- Übersicht
- Alle Verweise
- Suchmaschinen und Suchbegriffe
- Websites & soziale Netzwerke
- Kampagnen

Websites

WEBSITE	BESUCHE
gov.genealogy.net	2.501
wiki-de.genealogy.net	2.501
www.westpreussen.de	2.135
www.youtube.com	1.427
genwiki.genealogy.net	666
www.deutschefotothek.de	452
jagderleben.landlive.de	323
www.facebook.com	271
m.facebook.com	270
www.kreidefossilien.de	168
namensindex.vffow.de	119
www.detektorforum.de	100
l.facebook.com	84
vghi13	84
blog.lehrermarktplatz.de	70
de.wikipedia.org	64
allenstein.vffow.de	61
www.herder-institut.de	52
www.gov.genealogy.net	45
teuthorn.net	42
www.wlb-stuttgart.de	41
forum.ahnenforschung.net	33
translate.googleusercontent.com	33
www.slub-dresden.de	30
blog.slub-dresden.de	28

Soziale Netzwerke

— Besuche ☑

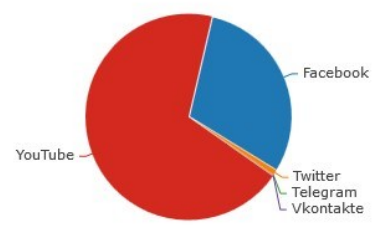

Dies ist eine Teilansicht des Berichtes auf der linken Seite. Er filtert andere Websites heraus, so dass Sie die Verweise von Sozialen Netzwerken direkt vergleichen können.

Virtual Map Forum 2.0 – and beyond?

❖ Short-term objectives:

- incorporate more of our historic maps
- intensify contact with the user base
- improve data quality, interoperability, stability

❖ Mid-term objectives:

- prepare for a major software update
- intensify cooperation within and beyond the institutions
- broaden services (include more layers; other media types, ...)

❖ Long-term objectives:

- ensure long-term data preservation
- becoming part of a seamless network of the georeferenced world

K 6258

Thank you for your attention!

Any questions?

<http://www.deutschefotothek.de/cms/kartenforum.xml>

<https://kartenforum.slub-dresden.de/>

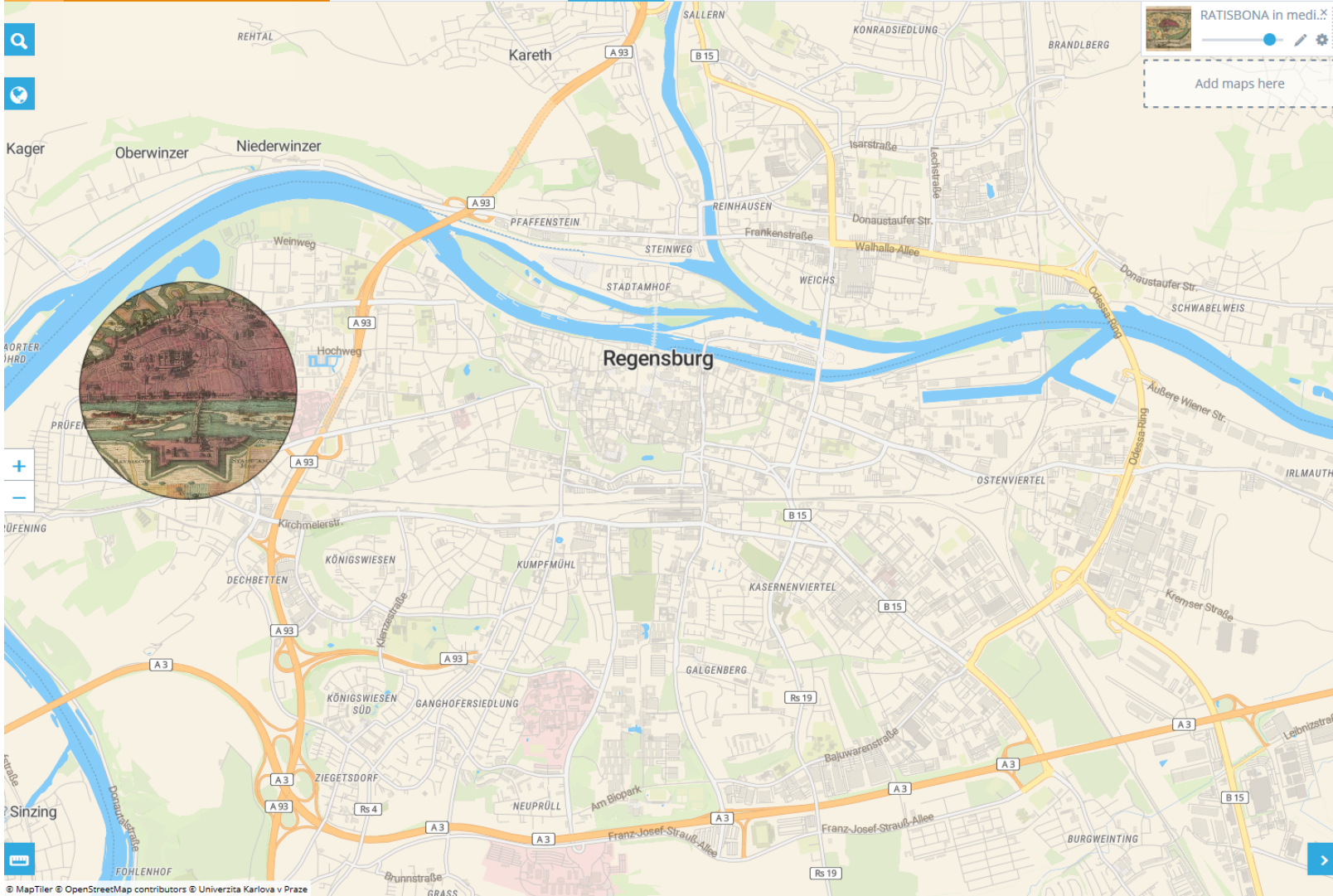

RATISBONA in medi...
 Add maps here

- My private maps
- GeoPortOst
 - All maps
 - RATISBONA in medi...
 - Plan von Regensburg
 - [Umgebung von Re...
 - Composite: 580. Re...
 - Topographische Ka...
 - Topographische Ka...
 - Topographische Ka...
 - Umgebungskarte R...
 - Bairische Landtafel...
 - Baiern Mit Angrenz...
 - Baiern Mit Angrenz...
 - S. R. Imp. Circuli Fra...
 - exhibit Continuatio...
 - Mappa geographic...
 - 596. Kelheim.