

German state archives as custodians of maps and georeferenced data

Andreas Weber

Maps in Libraries

Regensburg, 13.03.2019



- Staatsarchiv Freiburg** Südbaden Regierungsbezirk Freiburg
- General-landesarchiv Karlsruhe** Nordbaden Regierungsbezirk Karlsruhe
- Staatsarchiv Ludwigsburg** Nordwürttemberg Regierungsbezirk Stuttgart
- Staatsarchiv Sigmaringen** Südwürttemberg-Hohenzollern Regierungsbezirk Tübingen

0 20 40km
 © Landesarchiv Baden-Württemberg
 Karte: www.geografik.net

- Neustadt Landkreisgrenze mit Verwaltungssitz (= Kreisname) 1952-1972
- HN Landkreisgrenze mit Verwaltungssitz und Kfz-Kürzel seit 1973
- Tübingen Sitz des Regierungspräsidiums
- Sitz der Archivabteilung

- BAD** Stkr Baden-Baden
- CW** Lkr Calw
- FDS** Lkr Freudenstadt
- HD** Stkr Heidelberg
- HD** Rhein-Neckar-Kreis
- KA** Stkr Karlsruhe
- KA** Lkr Karlsruhe
- MA** Stkr Mannheim
- MOS** Neckar-Odenwald-Kreis
- PF** Stkr Pforzheim
- PF** Enzkreis
- RA** Lkr Rastatt
- EM** Lkr Emmendingen
- FR** Stkr Freiburg i.B.
- FR** Lkr Breisgau-Hochschwarzwald
- KN** Lkr Konstanz
- LÖ** Lkr Lörrach
- OG** Ortenaukreis
- RW** Lkr Rottweil
- TUT** Lkr Tuttlingen
- VS** Schwarzwald-Baar-Kreis
- WT** Lkr Waldshut

- AA** Ostalbkreis
- BB** Lkr Böblingen
- ES** Lkr Esslingen
- GP** Lkr Goppingen
- HDH** Lkr Heidenheim
- HN** Stkr Heilbronn
- HN** Lkr Heilbronn
- KUN** Hohenlohekreis
- LB** Lkr Ludwigsburg
- S** Stkr Stuttgart
- SHA** Lkr Schwäbisch-Hall
- TBB** Main-Tauber-Kreis
- WN** Rems-Murr-Kreis
- BC** Lkr Biberach
- BL** Zollernalbkreis
- FN** Bodenseekreis
- RT** Lkr Reutlingen
- RV** Lkr Ravensburg
- SIG** Lkr Sigmaringen
- TU** Lkr Tübingen
- UL** Stkr Ulm
- UL** Alb-Donau-Kreis

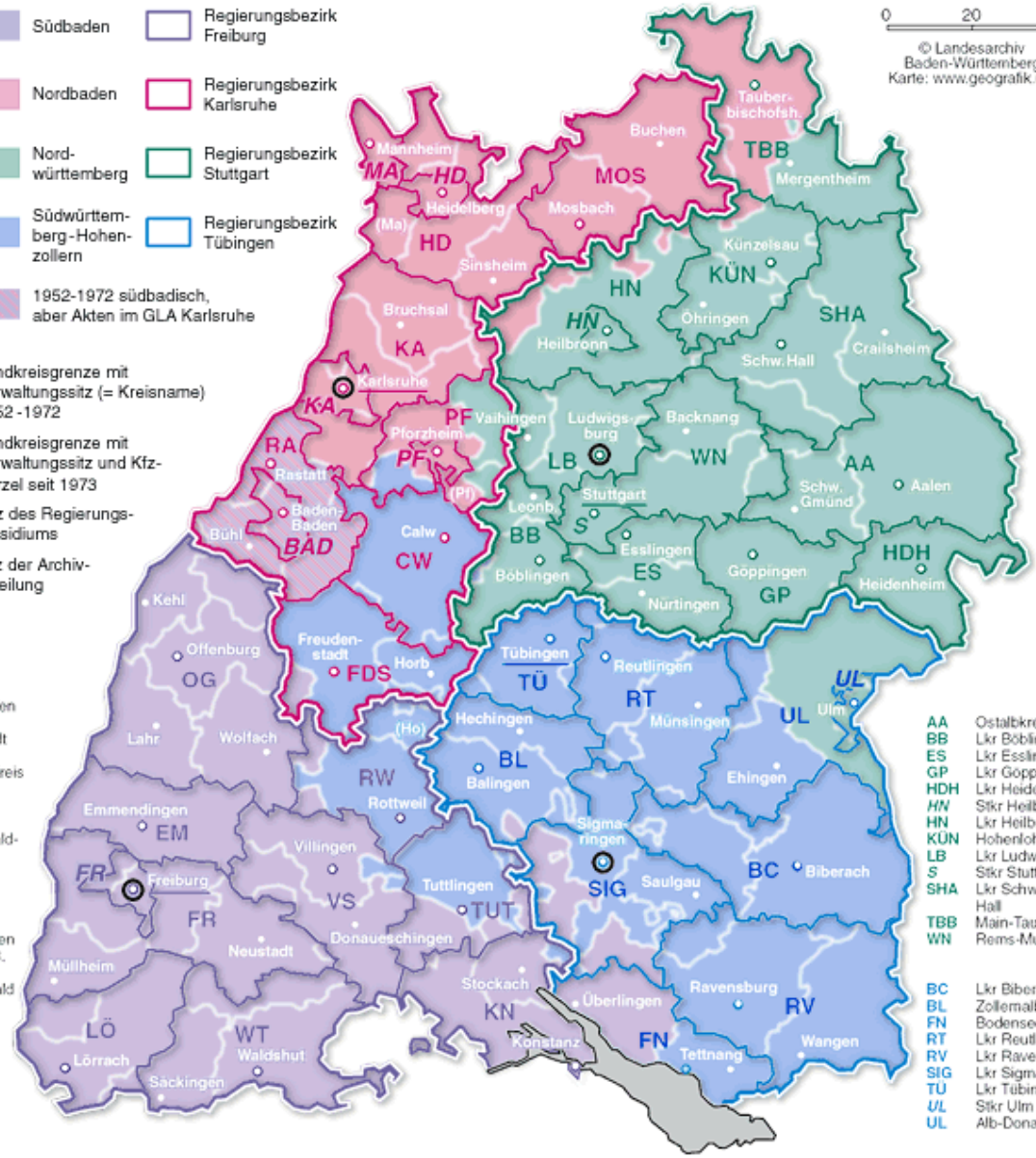



Königer Leichenberg

MERIDIES.

Alteutsche abtiss des heilichs. und hain. swytschen
 württemberg und hosenberg dardt. Rosenfeldt
 und Sinsdorff dardt. obrigkeit. und hain. eint zu
 Brönnstosser teile der laren. auch mülle genant. Lemmen
 Mülle d. Anno 1773. I. B.

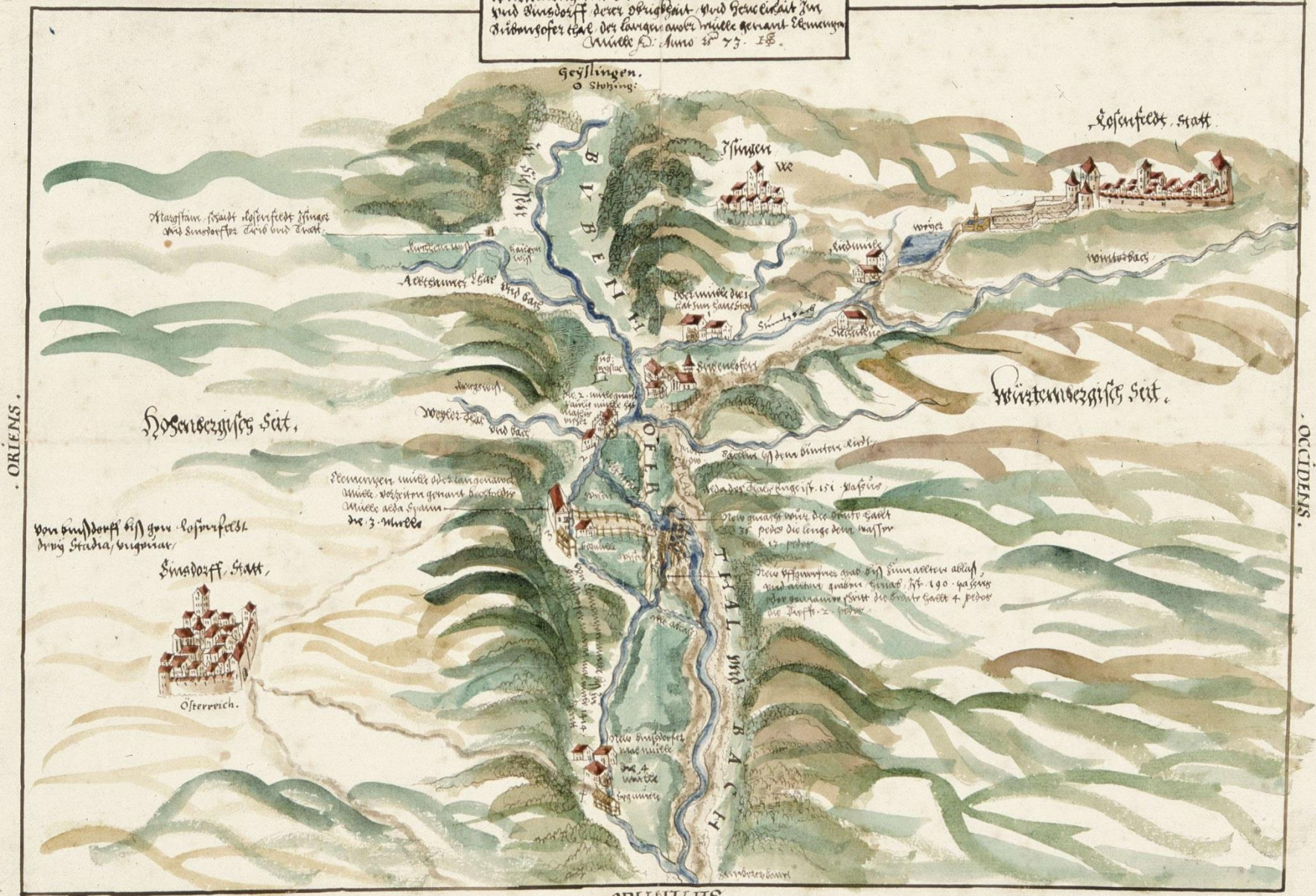

SEPTENTRIO

Stuhling.
 Lemmen.



Lager
des
Herzoglich Württembergischen
Corps d'Armée
bey

OERINGEN
den 29 Julij 1760

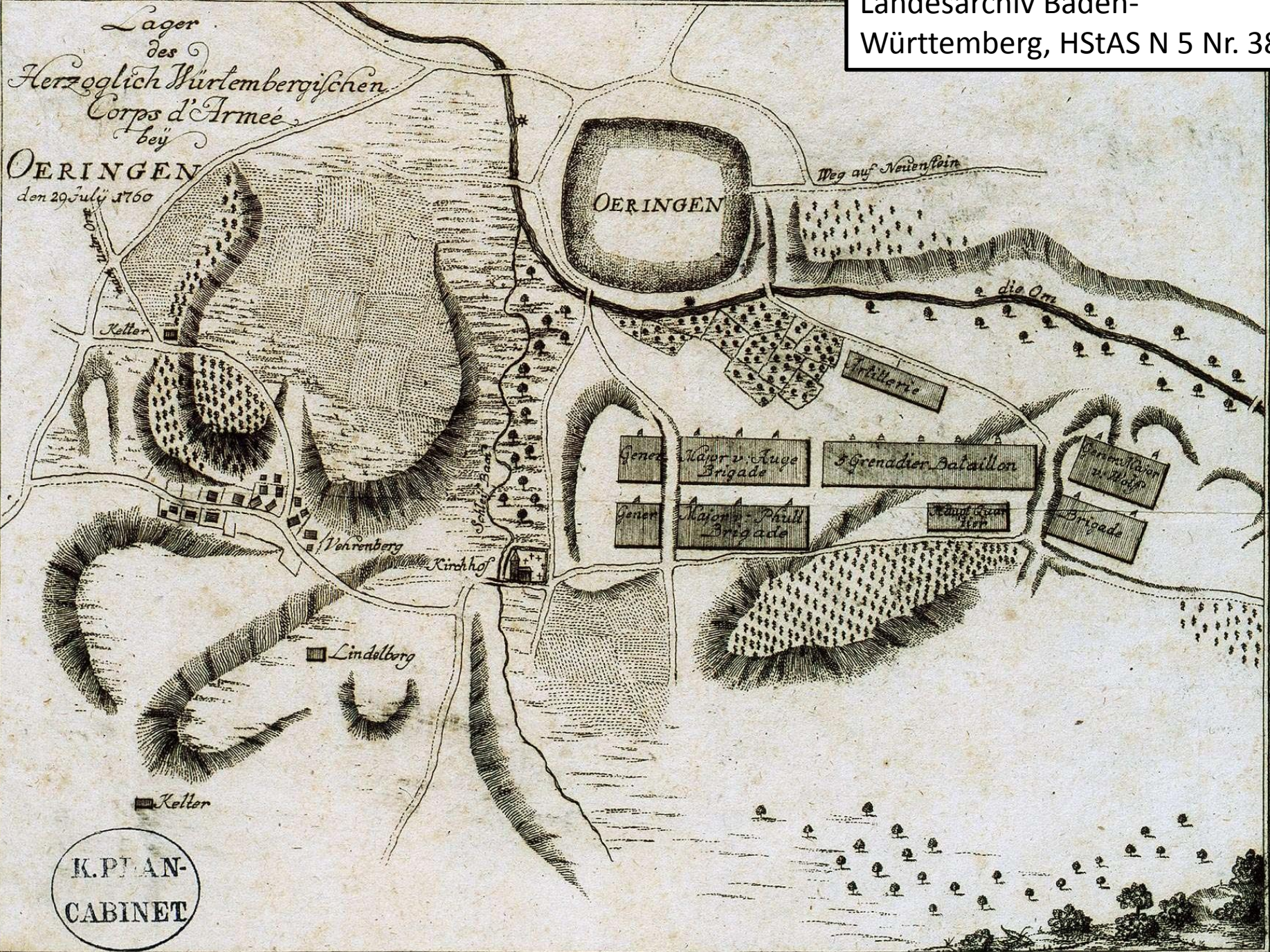

K. PLAN-
CABINET

Landesarchiv Baden-
Württemberg, HStAS
M 700/3 Nr. 36

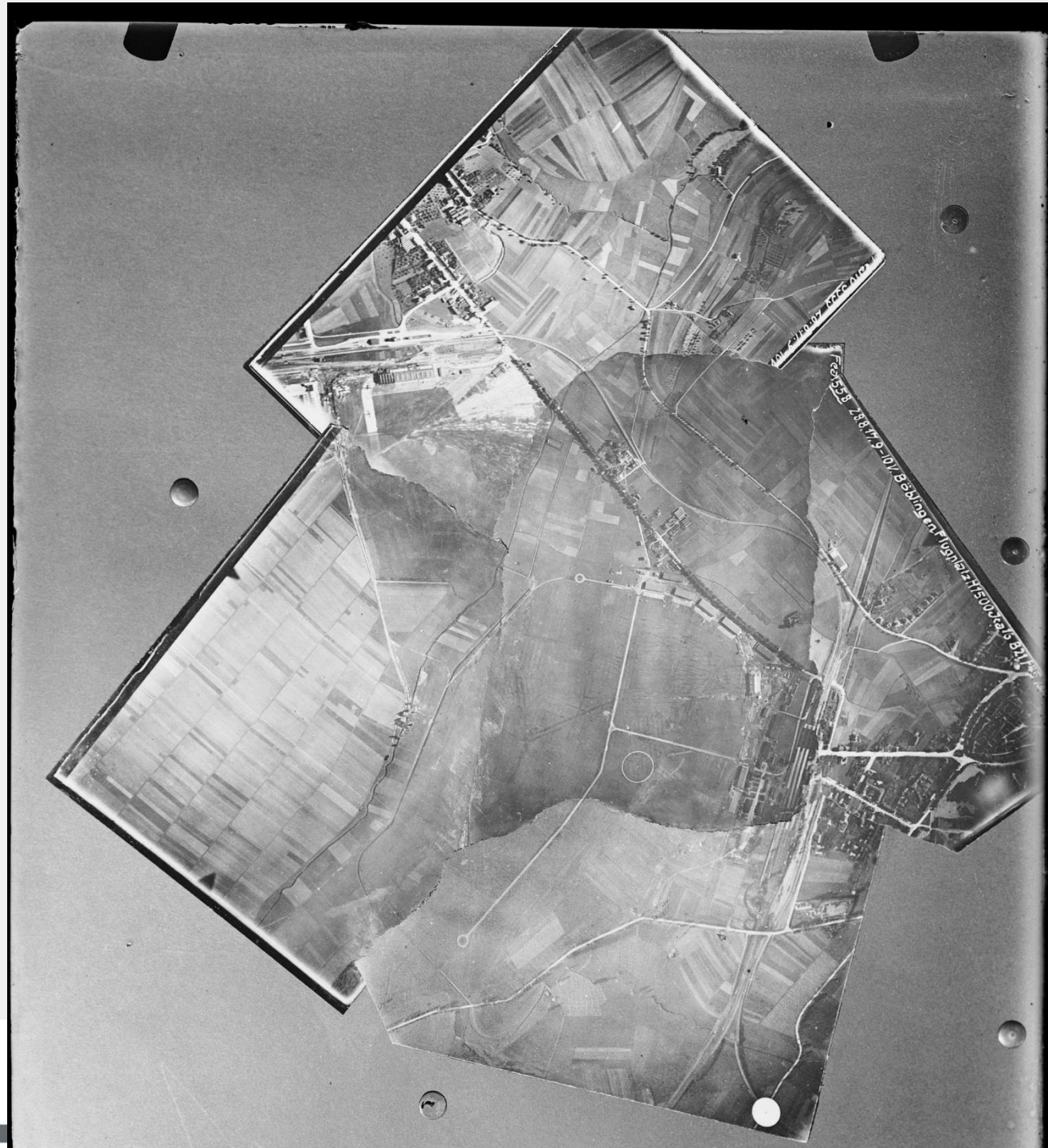

From 1760 to 1917

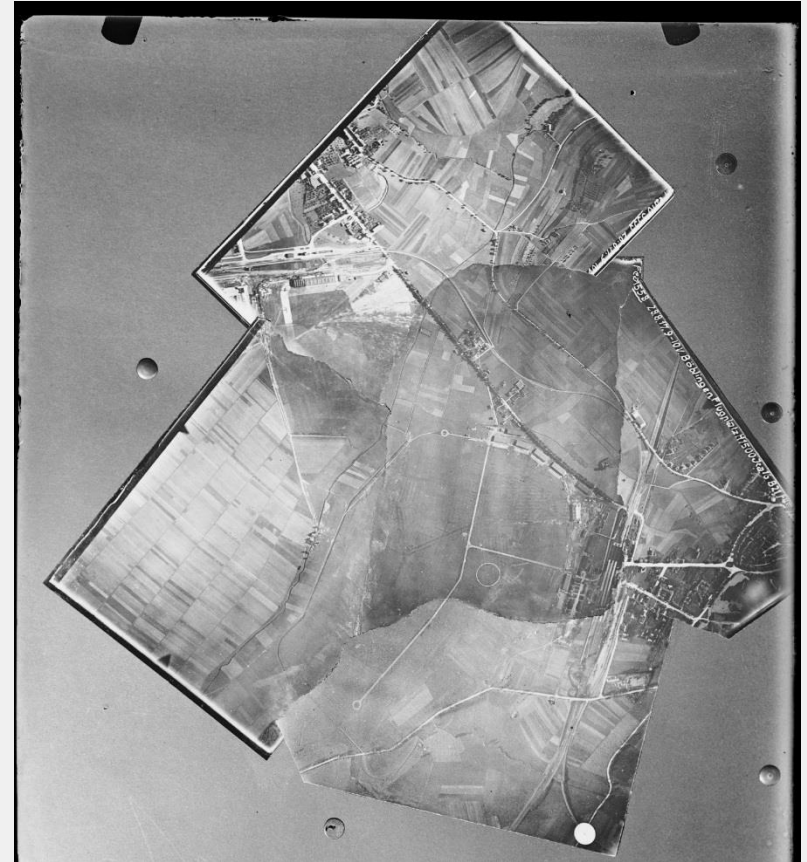
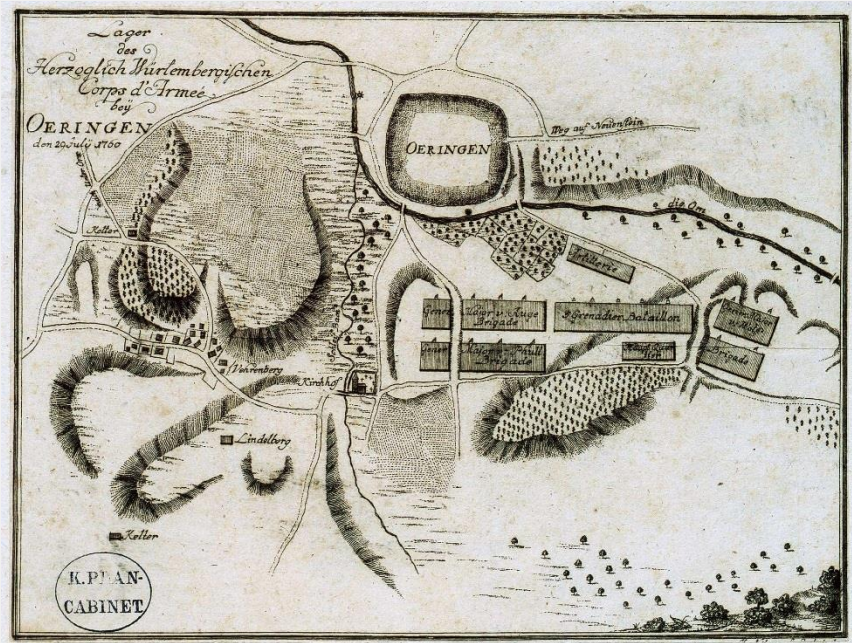

Basic geographical data of Baden-Württemberg in DIMAG



Dokumentation **Strukturnavigation** Finden Sonstiges

Angemeldet als:
 Andreas Weber

Passwort
 ändern **Abmelden**

Rechte:

- Digitales Archiv (219-1)
 (Lesen aller Daten)
- Hauptstaatsarchiv Stuttgart (1-1)
 (Lesen aller Daten)
- Staatsarchiv Ludwigsburg (2-1)
 (Lesen aller Daten)
- Hohenlohe-Zentralarchiv Neuenstein (3-1)
 (Lesen aller Daten)
- Generallandesarchiv Karlsruhe (4-1)
 (Lesen aller Daten)

Strukturnavigation

Tektonik:

- ▣ D: Digitales Archiv
 - ▣ A: Archivalien
 - ▣ StAL: Staatsarchiv Ludwigsburg
 - ▣ Ober- und Mittelbehörden seit um 1945
 - ▣ Geschäftsbereich Innenministerium
 - ▣ Landesamt für Geoinformation und...

Suche aID:

Signatur / AID	Titel		Details
...			
-	✓	1. Orientierungsmittel für Geobasisdaten	🔑
-	✗	2. Daten zum Liegenschaftskataster	🔑
-	✓	3. Daten zum Digitalen Landschaftsmodell	🔑
-	✓	4. Digitalisierte Topographische Karten (Zeitschnitte 1995, 2000, 2010)	🔑
-	✓	5. Festpunktinformationen	🔑
-	✓	6. Digitales Höhenmodell	🔑

Markierte Objekte verschieben Alle





0 400 Grad

1. Reading room



Foto: reform design Stuttgart

2. Digitized maps

- +
- I. Deutscher Orden
- +
- II. Vorderösterreich
- +
- III. Herrschaft Wiesensteig
- +
- IV. Land- und Flurkarten betreffend sonstige Territorien bzw. Herrschaften
- +
- V. Straßenkarten betreffend mehrere Herrschaften und Territorien in Süddeutschland
- +
- VI. Karten neuwürttembergischer Provenienz betreffend Besitzungen außerhalb Württembergs

Die Unterlagen dieses Bestandes sind komplett digitalisiert. Eine Bestellung im Original ist nicht möglich.

☰ Menü ? Sie benötigen Hilfe Suchen ▶ Suchbereich wählen

☰ Aktuelle Gliederungsebene ▶ Beständeübersicht

Findbuch N 11: Bestand N 11
III. Herrschaft Wiesensteig



10 Einträge



N 11 Nr. 176

Archivalieneinheit

o. T. [Plan der Brunnenwiese]

einfache Darstellung / die Brunnenwiese als Inselkarte dargestellt / Anrainer / Angabe des Flächeninhalts in bayerischem und Augsburger Feldmaß am unteren Kartenrand

Bem.: Karte wurde im Juli 1994 vom Landesdenkmalamt an das Hauptstaatsarchiv abgegeben (vgl. Tgb.-Nr. 2565/94 und Az. 0233.4)

Geographische Begrenzung: Inselkarte

Autor/Künstler: "An(n)o 1800 aufgenommen von Joseph Sammet, Geometer"; "copiert von Johann Friedrich Knoll, churpfalzbaier(ischer) Geometer von Geisslingen, im Novemb(er) 1804"

Format: 37,5 x 21,5 cm

aufgenommen 1800; "copiert ... im Novemb(er) 1804"

mehr...

▣ Permalink

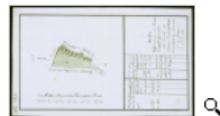

N 11 Nr. 117-134

Serie

3. GIS-System

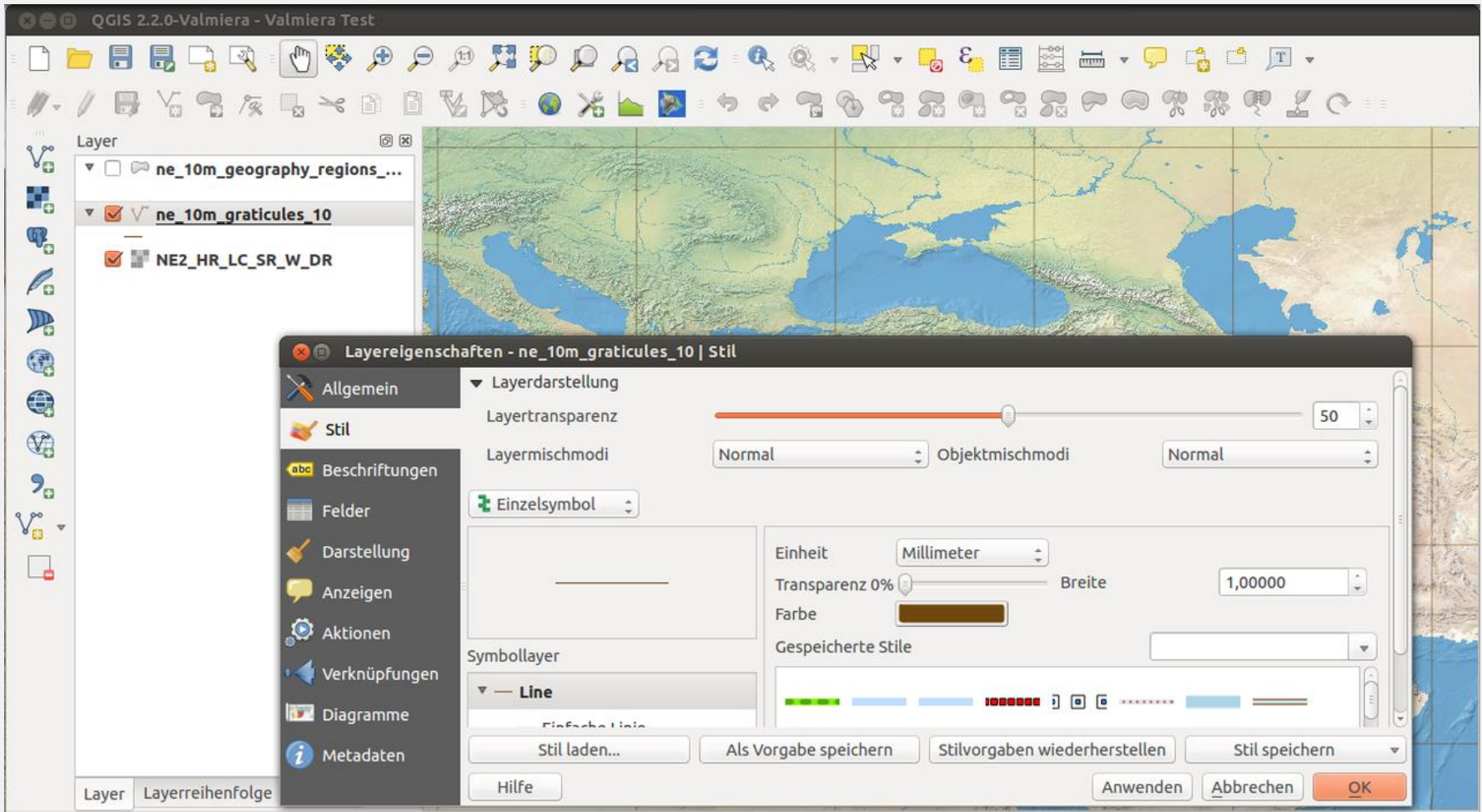

By Tobias1984 - Own work, CC BY-SA 3.0,
<https://commons.wikimedia.org/w/index.php?curid=31297560>

3. Older printed maps (16th – 19th cen.)

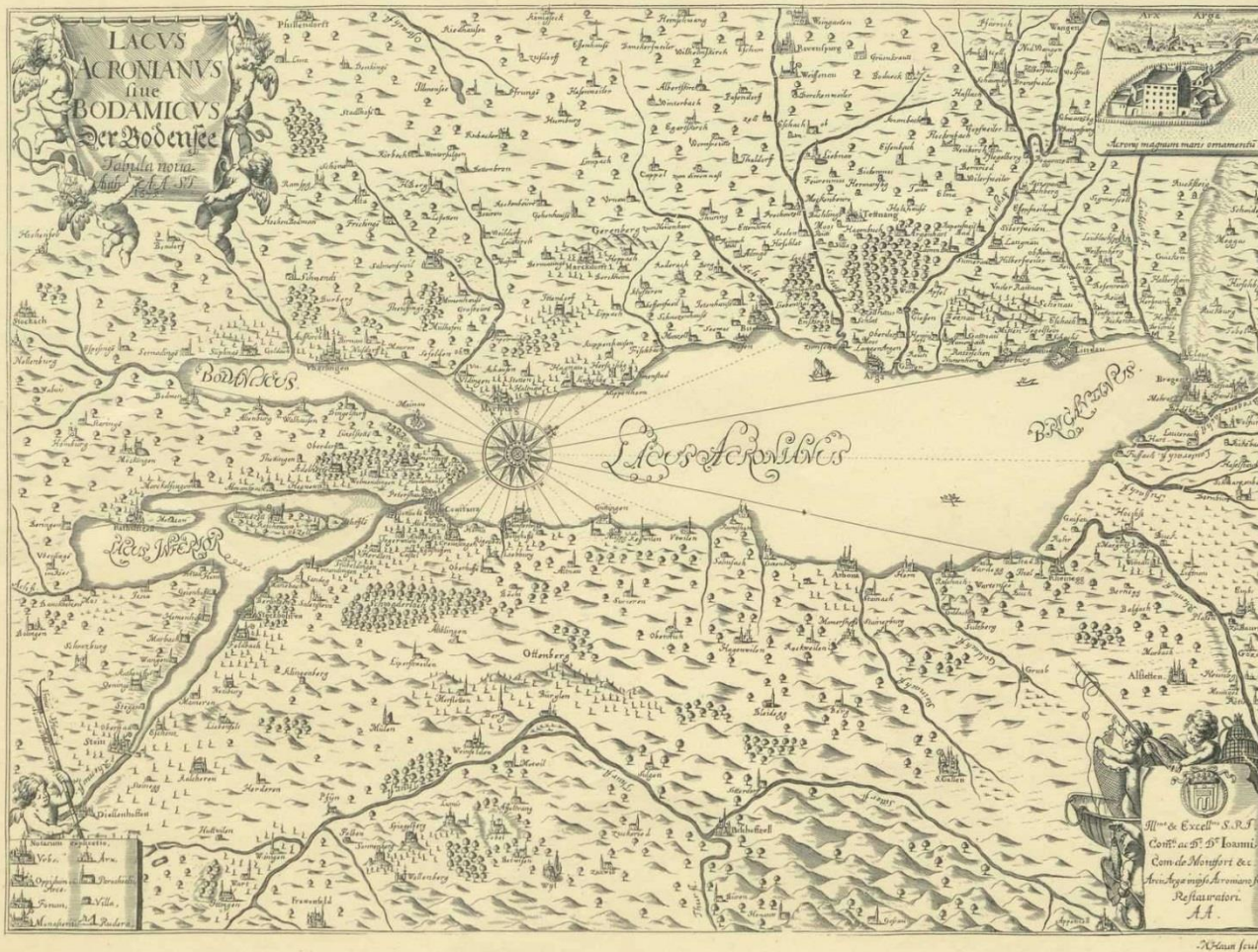

Landesarchiv
Baden-
Württemberg,
HStAS N 100

4. Aerial photography (1917-1937)



Landesarchiv
Baden-
Württemberg,
HStAS M 700/1

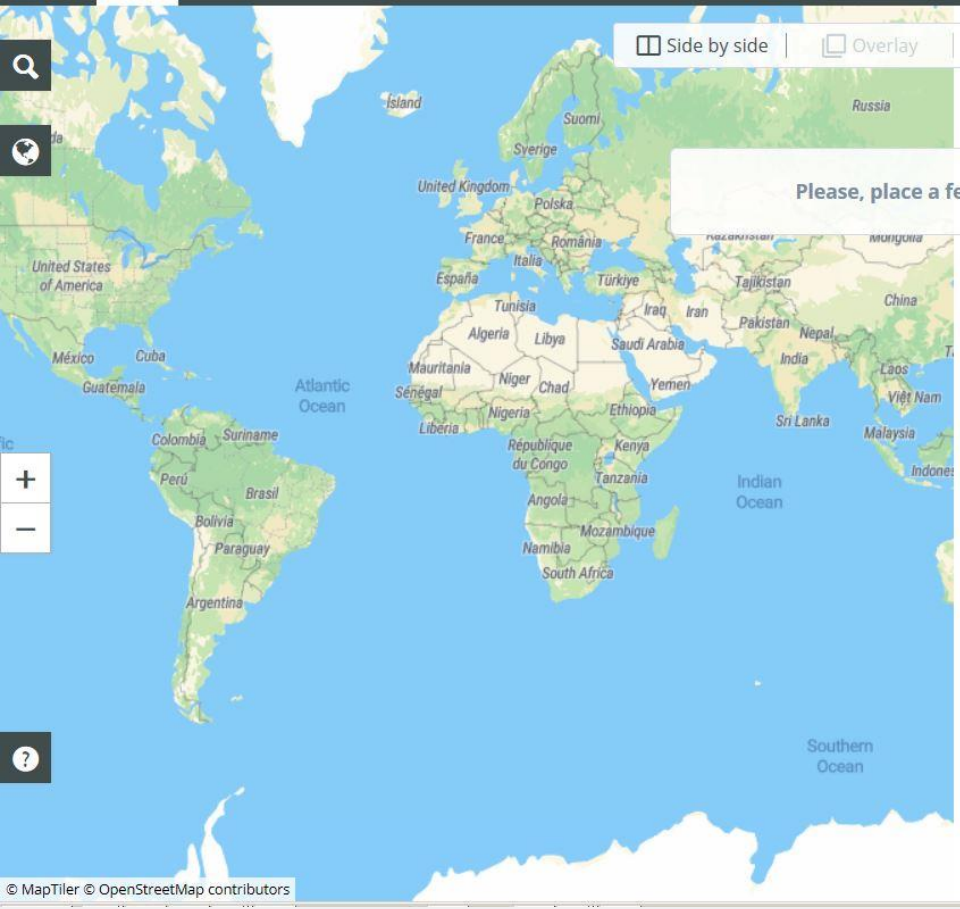

Side by side
 Overlay
 Coordinates
 Clip

HZAN GA 100_Nr. 1...

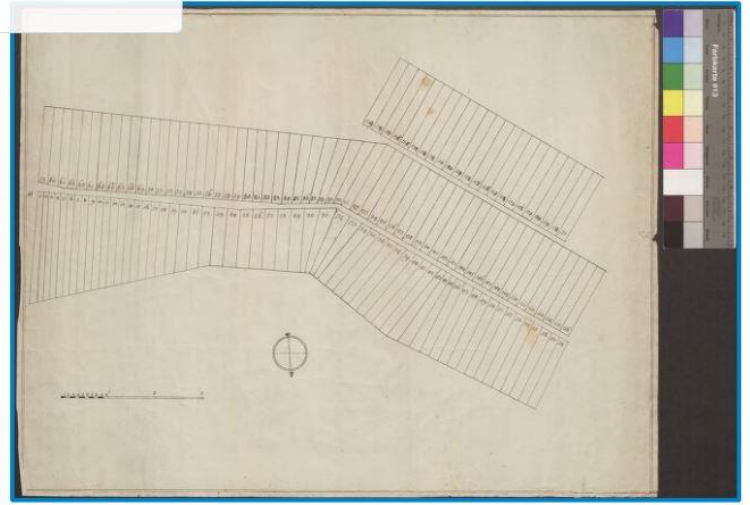



- Alles
- Personen
- Orte
- Objekte

Entdeckungsreise starten 

> Highlights

> Themen

Entdecken Sie Baden-Württemberg

LEO-BW bietet Ihnen die Landeskunde des deutschen Südwestens in ihrer ganzen Vielfalt. Erfahren Sie Hintergründe und Details über das Land und seine Bewohner, über Kultur und Geschichte. >

Kartensuche

 Orte und Sehenswürdigkeiten entdecken

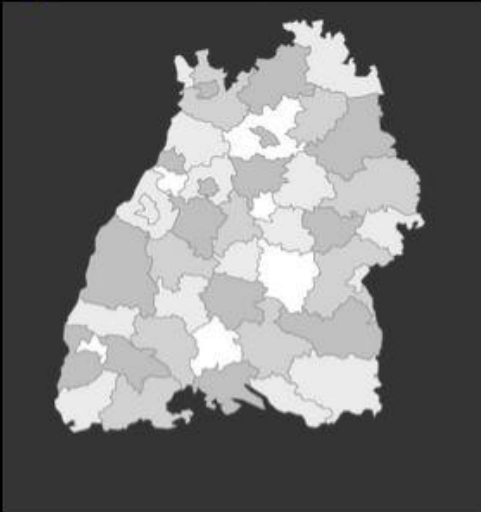

Schaufenster



Aktuelles

NEU: 1.533 Badische Gemarkungsübersichtspläne im Maßstab 1:10.000 [Mehr...](#)

 Waren Sie schon einmal in ...
Obersontheim ?

 Kennen Sie eigentlich...
Hahn, Karl ?
geboren 29.04.1848 in
Stutensee-Friedrichstal

Kartenauswahl

Karte klein

Drucken

Legende

Hilfe

Impressum

Kommission

Verkehr und Wirtschaft

Bevölkerungsentwicklung

Ausschnittskarten
Historischer Atlas

THEMEN

Orte

Sehenswürdigkeiten

Verwaltungsgrenzen
(aktuell)

Historische Grenzen

Historische Flurkarten
(Württemberg)

Historische
Gemarkungspläne (Baden)

Themenmodule

HINTERGRUND

Verwaltungsgrenzen

Orthophotos

Topographische Karte



Kartenauswahl

Karte klein

Drucken

Legende

Hilfe

Impressum

Kulturlandschaft und Siedlungsgeschichte

Religion, Kirche und Konfession

Verkehr und Wirtschaft

Bevölkerungsentwicklung

Ausschnittskarten
Historischer Atlas

THEMEN

Orte

Sehenswürdigkeiten

Verwaltungsgrenzen
(aktuell)

Historische Grenzen

Historische Flurkarten
(Württemberg)

Historische Gemarkungspläne
(Baden)

Themenmodule

HINTERGRUND

Verwaltungsgrenzen

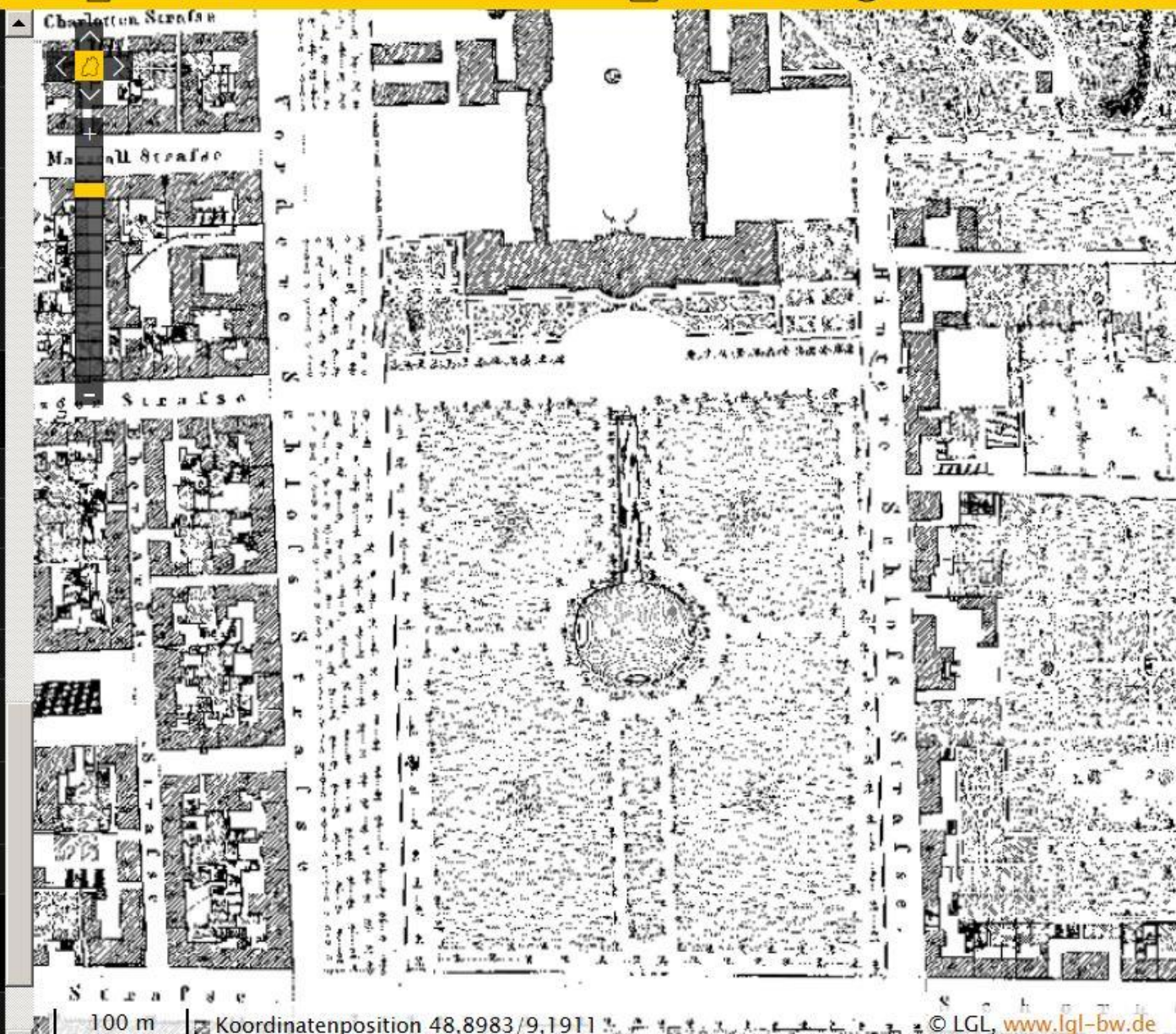

Kartenauswahl

Karte klein

Drucken

Legende

Hilfe

Impressum

Kulturlandschaft und Siedlungsgeschichte

Religion, Kirche und Konfession

Verkehr und Wirtschaft

Bevölkerungsentwicklung

Ausschnittskarten Historischer Atlas

THEMEN

Orte

Sehenswürdigkeiten

Klöster

Burgen und Schlösser

Kirchen

Rathäuser

Gedenkstätten

Museen

Sonstige Denkmäler

Verwaltungsgrenzen (aktuell)

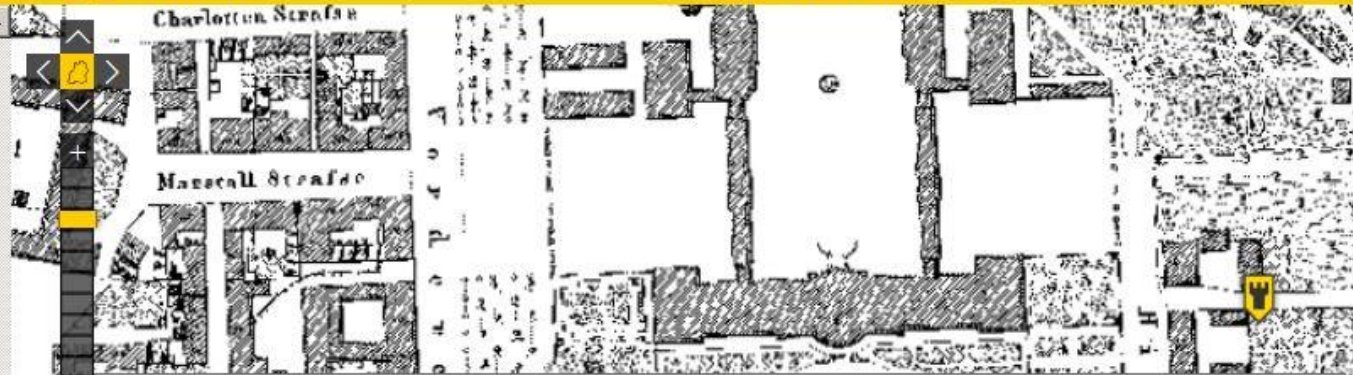

Schloß Ludwigsburg (In den Anlagen 1, 2, 3, 4, 5, Schlosstraße 30, Ludwigsburg)

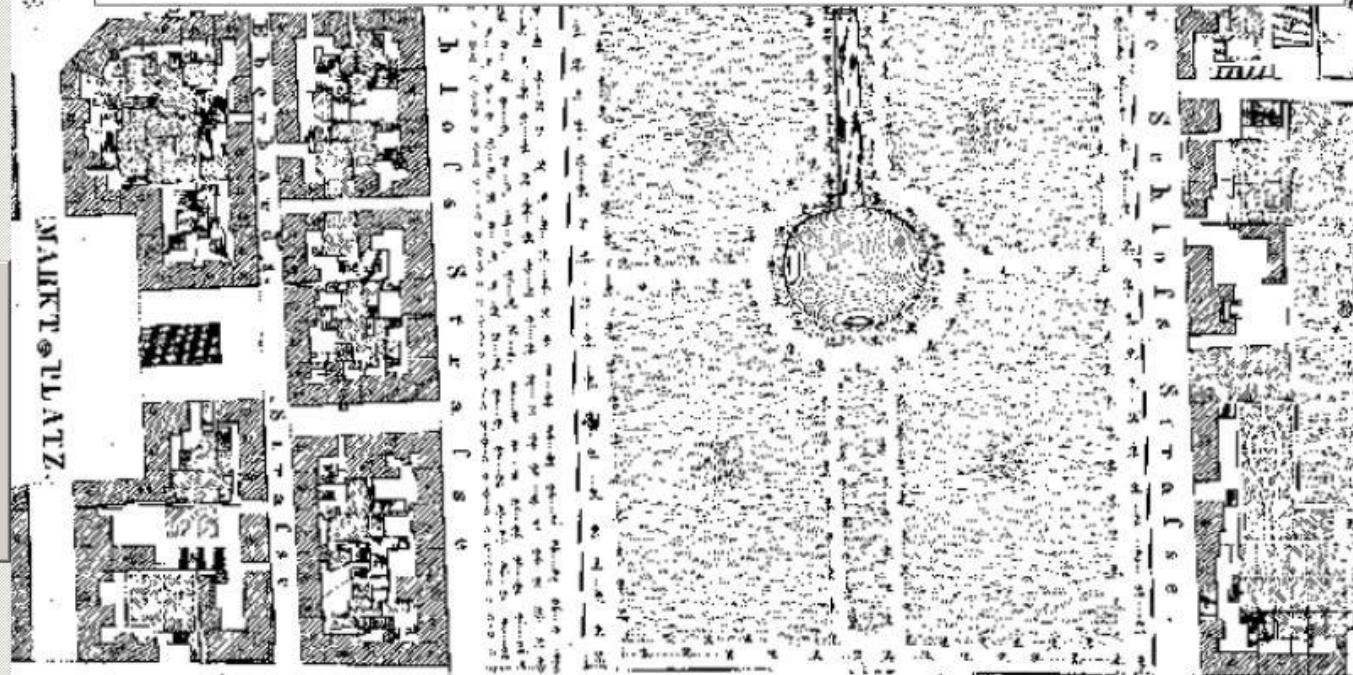

100 m

Koordinatenposition 48,8990/9,1954

Ludwigsburg



Residenzschloss mit Blühendem Barock, Ludwigsburg [Quelle: Ludwigsburg]



Regionalauswahl:

- Baden-Württemberg
- Stuttgart [Regierungsbezirk]
- Stuttgart [Region]
- Ludwigsburg [Landkreis]



Kontakt

Andreas Weber

Landesarchiv Baden-Württemberg

Abt. Archivischer Grundsatz

Ref. 23 - Erschließung, Digitalisierung,

Online-Bereitstellung

Eugenstraße 7, 70182 Stuttgart

Tel.: +49 711-212-4243

E-Mail: andreas.weber@la-bw.de

Except where otherwise noted, content of this presentation is licensed under a Creative Commons Attribution 3.0 License: CC BY 3.0 (<https://creativecommons.org/licenses/by/3.0/>)

